

А.И. Блинов

**КРАТКИЙ СОПОСТАВИТЕЛЬНЫЙ АНАЛИЗ РЕЗУЛЬТАТОВ
ОСНОВНОГО ЭТАПА ЕГЭ-2011
В РЕСПУБЛИКЕ БАШКОРТОСТАН**

Уфа-2011

УДК 371.26:004

ББК 74.202.85

Б74

А.И. Блинов. Краткий сопоставительный анализ результатов основного этапа ЕГЭ-2011 в Республике Башкортостан – Уфа: Институт развития образования Республики Башкортостан, 2011, с. 88.

В данном сборнике представлены таблицы, графики и карты, показывающие результаты единого государственного экзамена в Республике Башкортостан в 2011 году: сопоставление средних баллов и процента высокобалльных работ между республикой и страной, а также отдельными муниципальными образованиями Башкортостана. Предназначен начальникам отделов образования районов и городов Республики Башкортостан, специалистам, курирующим вопросы проведения ЕГЭ в муниципалитетах, педагогической общественности.

© Министерство образования Республики Башкортостан
© Институт развития образования Республики Башкортостан
© Блинов А.И.

ОГЛАВЛЕНИЕ

От автора	4
I. Дисциплины, по которым средние баллы, показанные выпускниками общеобразовательных учреждений Республики Башкортостан, выше средних российских (приводятся в порядке уменьшения)	5
1.1. Физика	5
1.2. Математика	12
1.3. История России	21
1.4. Химия	28
1.5. Информатика и ИКТ	35
1.6. География	42
1.7. Биология	45
1.8. Иностранные языки	52
II. Дисциплины, по которым средние баллы, показанные выпускниками общеобразовательных учреждений Республики Башкортостан, сопоставимы со средними российскими баллами ($\pm 0,5$)	55
2.1. Русский язык	55
2.2. Обществознание	65
2.3. Литература	71
III. Общий рейтинг по муниципалитетам	74
Заключение	87

ОТ АВТОРА

Региональный центр обработки информации Республики Башкортостан ежегодно проводит анализ результатов единого государственного экзамена. Такой анализ важен для того, чтобы заметить слабые места в республиканском образовании, наметить пути для их устранения. Зачастую аналитический материал, представленный по итогам аттестации в форме ЕГЭ, носит статистический характер, муниципалитетам приходится самостоятельно делать какие-либо выводы при анализе цифр. Однако не всегда эти выводы правильны: мы пытаемся гордиться «передовиками» и возмущаемся низким баллам «аутсайдеров»...

К сожалению, представленные в аналитике цифры ничего не могут сказать об объективности оценивания знаний выпускников, если в самих пунктах проведения экзаменов были нарушены какие-либо инструкции по процедуре проведения ЕГЭ. Увы, находясь в столице, мы не можем знать, насколько всё проводилось согласно инструкциям, разработанным федеральным центром...

Кто-то может возразить: «А ведь уполномоченные ГЭК всегда выезжают в ППЭ: они пишут замечательные отчёты, следовательно, и нарушений никаких в муниципалитете не было». Действительно: имеются уполномоченные, прикладываются справки... Но в состоянии ли один человек уследить сразу за всеми выпускниками и организаторами ЕГЭ на местах, если те находятся в разных аудиториях? «Но ведь он не один, – возразят оппоненты. – В ППЭ ещё и общественные наблюдатели присутствуют!» Согласны. Присутствуют. Только кто они? Зачастую это родственники, друзья, соседи, одноклассники самих организаторов ЕГЭ: на сегодняшний день общественные наблюдатели назначаются из числа людей, проживающих в том муниципалитете, в котором открывается пункт проведения ЕГЭ.

Бывает обидно слышать от родителей выпускников о том, что их ребёнок поступает в какой-либо вуз за пределами нашей республики потому, что баллов, полученных по результатам ЕГЭ, не хватит для поступления ни в один из уфимских вузов... А не завышены ли они нами, представителями республиканской системы образования? Досадно также видеть, как некоторые из наших высокобалльников по русскому языку при подаче заявлений на апелляцию по другим предметам допускают грубейшие орфографические и грамматические ошибки (самая распространенная из них – написание мягкого знака на конце мужских отчеств). Не превращается ли единый государственный экзамен из объективной проверки знаний наших выпускников в проверку умений взрослых людей «помочь» им заработать хорошие баллы, как это было с медалистами, когда соревноваться между собой стали не обучающиеся, а их учителя (конкурс учительских сочинений).

Разумеется, далеко не все муниципалитеты, показавшие замечательные результаты по итогам ЕГЭ-2011, занимались «помощью» своим выпускникам: за высокими баллами многих (хочется, но не получается надеяться, что подавляющего большинства) стоят реальные хорошие знания. Но мы-то знаем: ложка дёгтя в состоянии испортить бочку мёда. Только с ложкой ли нам приходится иметь дело?

Андрей Блинов

Глава I

Дисциплины, по которым средние баллы, показанные выпускниками общеобразовательных учреждений Республики Башкортостан, выше средних российских (приводятся в порядке уменьшения)

Уже по оглавлению можно судить о том, что в данной главе сосредоточено основное количество общеобразовательных дисциплин, по которым выпускники школ сдают ЕГЭ. Радоваться этому или огорчаться? С одной стороны, всегда приятно быть в лидерах, а с другой... хорошо, когда это лидерство завоевано в честном и справедливом соревновании. Однако мы не станем в данном сборнике рассуждать о том, насколько всё хорошо или плохо, представим лишь статистические данные, а выводы пусть каждый делает для себя сам.

1.1. Физика

Физика – второй по количеству участников экзамен среди предметов по выбору. В основные сроки ЕГЭ экзамен по физике сдавало 9208 человек, а средний балл, полученный участниками ЕГЭ из нашей республики, на 10,4 выше среднего российского показателя (Башкортостан – 62,0, Россия -51,6).

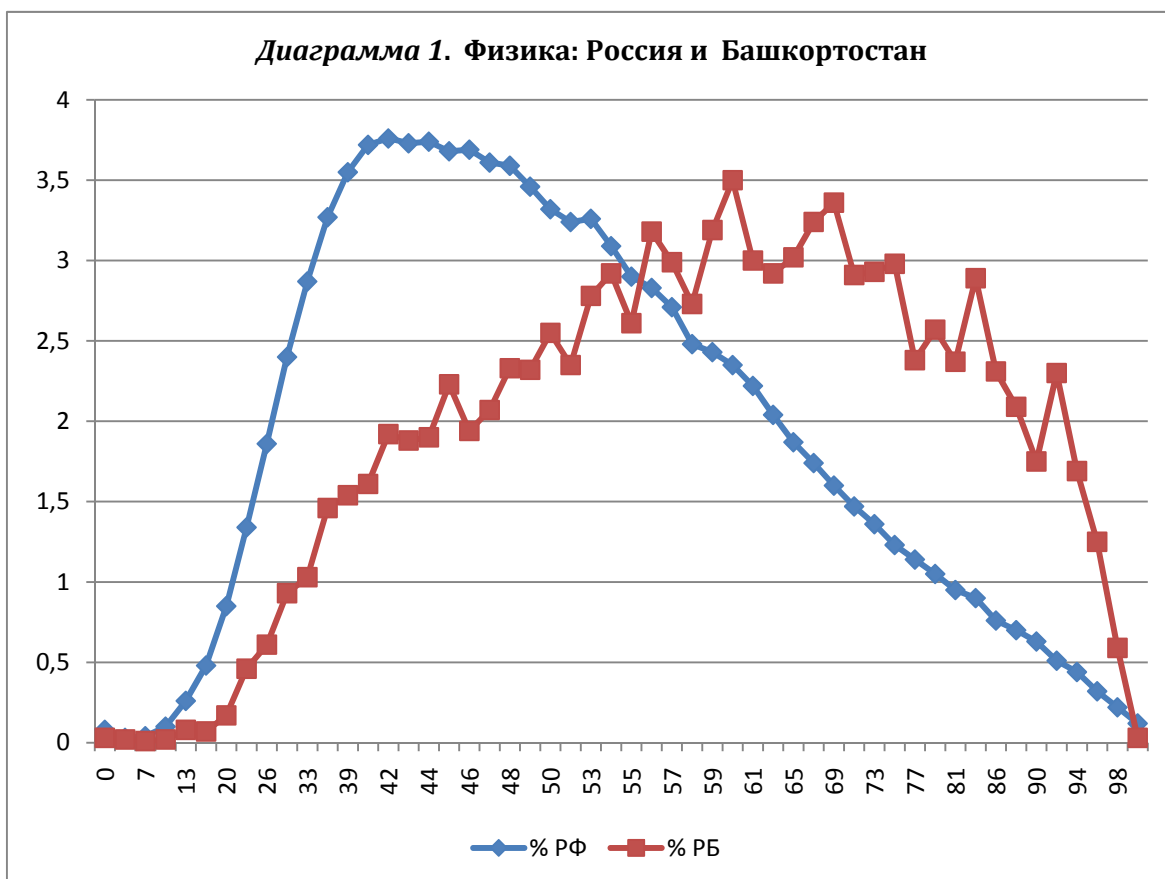

Смещение вправо свидетельствует о том, насколько меньше в сравнении с остальной Россией мы набрали низких баллов и насколько больше баллов высоких.

В ЕГЭ по физике участвовали как выпускники общеобразовательных учреждений текущего года, так и выпускники прошлых лет и выпускники учреждений начального и среднего профессионального образования. Количество первых – 9030 человек, вторых – 178 человек; средний балл первых 62,2, средний балл вторых – 52,5; процент высокобалльных работ первых – 17,5%, процент высокобалльных работ вторых – 6,7%.

ТАБЛИЦА

средних баллов и процент работ, получивших высокие баллы (80 и более), по муниципальным образованиям Республики Башкортостан

№	Муниципалитет	Кол-во	Ср. балл	Кол-во 80 б. и >	% 80 б. и >
1	Чекмагушевский район	75	74,6	30	40,00
2	Илишевский район	94	73,1	36	38,30
3	Дюртюлинский район	162	73,1	62	38,27
4	Республиканские учреждения г. Уфы	269	71,7	92	34,20
5	Балтачевский район	65	71,2	21	32,31
6	Караидельский район	84	71,1	29	34,52
7	Бакалинский район	77	71,1	26	33,77
8	Бураевский район	83	70,0	28	33,73
9	г. Уфа, Кировский район	357	70,0	100	28,01
10	Гафурийский район	96	69,3	27	28,13
11	Кигинский район	59	69,3	16	27,12
12	Благоварский район	55	69,2	15	27,27
13	Чишминский район	75	69,2	17	22,67
14	Ермекеевский район	42	68,7	4	9,52
15	Кушнаренковский район	45	68,4	13	28,89
16	Буздякский район	87	68,4	19	21,84
17	Аскинский район	63	66,7	9	14,29
18	Кармаскалинский район	105	66,6	29	27,62
19	Стерлибашевский район	54	66,1	15	27,78
20	Альшеевский район	103	66,1	21	20,39
21	г. Уфа, Ленинский район	166	65,9	42	25,30
22	г. Агидель	63	65,6	12	19,05
23	Татышлинский район	63	65,5	10	15,87
24	Федоровский район	56	65,4	7	12,50
25	Зианчуринский район	93	65,2	15	16,13
26	Аургазинский район	62	64,8	15	24,19
27	Архангельский район	29	64,6	8	27,59
28	Нуримановский район	51	64,6	8	15,69
29	Шаранский район	62	64,3	6	9,68
30	Уфимский район	101	64,0	24	23,76
31	Белокатайский район	66	63,5	1	1,52
32	Янаульский район	167	63,4	25	14,97
33	г. Уфа, Орджоникидзеvский р-н	497	63,3	112	22,54
34	Кугарчинский район	97	62,9	17	17,53
35	Салаватский район	52	62,5	7	13,46
36	г. Уфа, Демский район	72	62,2	12	16,67
37	Абзелиловский район	147	62,2	13	8,84
38	г. Уфа, Октябрьский район	423	62,1	75	17,73
39	Мишкинский район	49	62,1	7	14,29

40	г. Сибай	163	62,1	16	9,82
41	Благовещенский район	55	61,9	10	18,18
42	г. Кумертау	236	61,7	49	20,76
43	г. Уфа, Советский район	259	61,6	51	19,69
44	Давлекановский район	69	61,6	10	14,49
45	Краснокамский район	23	61,6	1	4,35
46	г. Октябрьский	172	61,3	31	18,02
47	Бурзянский район	80	61,3	9	11,25
48	г. Стерлитамак	352	61,2	62	17,61
49	Белебеевский район	196	61,1	30	15,31
50	Бижбулякский район	82	60,7	8	9,76
51	Миякинский район	80	59,8	7	8,75
52	г. Уфа, Калининский район	343	59,4	53	15,45
53	Иглинский район	60	59,3	5	8,33
54	Мелеузовский район	239	59,1	31	12,97
55	Белорецкий район	261	58,3	24	9,20
56	г. Салават	271	57,4	21	7,75
57	Ишимбайский район	216	57,2	30	13,89
58	Учалинский район	207	57,0	14	6,76
59	Бирский район	82	56,5	10	12,20
60	г. Нефтекамск	363	55,7	44	12,12
61	Баймакский район	136	55,7	7	5,15
62	Куюргазинский район	45	55,5	1	2,22
63	Стерлитамакский район	34	55,3	2	5,88
64	Хайбуллинский район	132	55,0	6	4,55
65	Мечетлинский район	51	54,4	3	5,88
66	Туймазинский район	242	54,4	13	5,37
67	г. Межгорье	52	53,9	4	7,69
68	Калтасинский район	53	52,7	1	1,89
69	Дуванский район	57	52,4	0	0,00
70	Зилаирский район	53	46,6	0	0,00
По республике (выпускники 2011 г.)		9030	62,2	1578	17,5
По Российской Федерации		173574	51,6	9599	5,53

18 (!) муниципалитетов дало средние баллы за ЕГЭ по физике на 15 и более баллов выше средних российских. Перечислим их в порядке уменьшения баллов: Чекмагушевский район, Илишевский район, Дюртюлинский район, Республиканские учреждения г. Уфы, Балтачевский район, Караидельский район, Бакалинский район, Бураевский район, Кировский район г. Уфы, Гафурийский район, Кигинский район, Благоварский район, Чишминский район, Ермекеевский район, Кушнаренковский район, Буздякский район, Аскинский район, Кармаскалинский район. Кроме того, многие муниципалитеты опережают Россию на 10 и более баллов. Результаты ниже средних республиканских показаны 33 муниципальными образованиями, а ниже общероссийских – только Зилаирским районом.

Условно назовём лидеров «республиканским авангардом» и посмотрим, как их результаты выглядят на фоне общероссийских.

Диаграмма 2. Физика: Россия и "республиканский авангард"

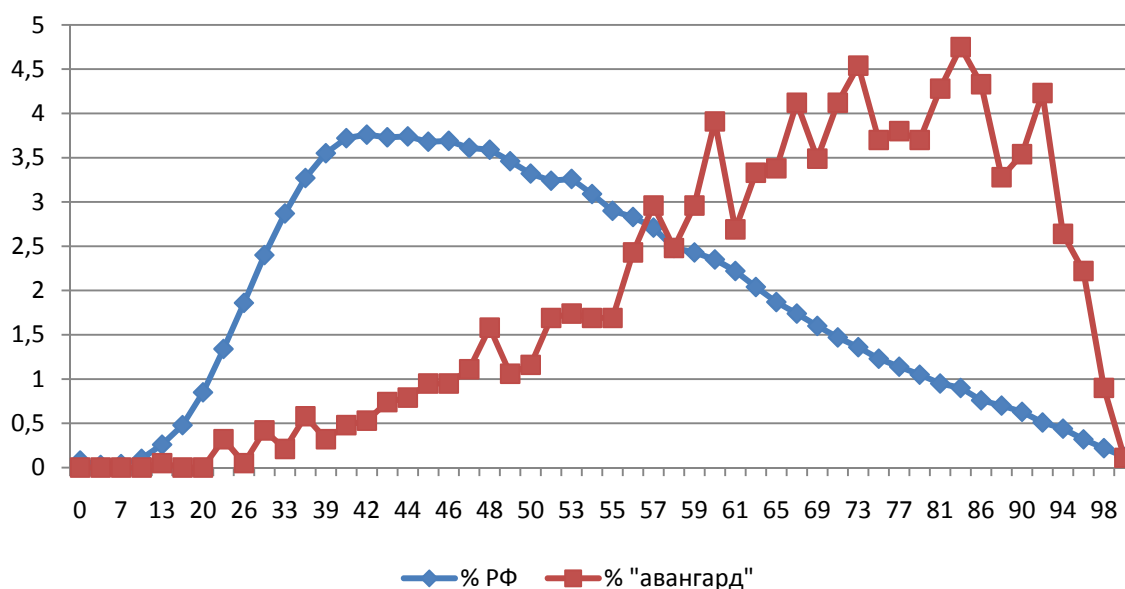

Теперь сравним средние результаты ЕГЭ по физике за последние два года по муниципалитетам Республики Башкортостан.

Средние баллы, полученные выпускниками 2010 и 2011 годов, по муниципальным образованиям Республики Башкортостан

№	Муниципалитет	2010	2011	±
1	Белокатайский район	55,1	63,5	+8,4
2	Миякинский район	52,0	59,8	+7,8
3	Дюртюлинский район	65,7	73,1	+7,4
4	Салаватский район	55,3	62,5	+7,2
5	Чекмагушевский район	67,4	74,6	+7,2
6	Бакалинский район	64,9	71,1	+6,2
7	Ермекеевский район	62,9	68,7	+5,8
8	Гафурийский район	63,6	69,3	+5,7
9	Уфимский район	58,5	64,0	+5,5
10	Краснокамский район	56,3	61,6	+5,3
11	Кармаскалинский район	61,5	66,6	+5,1
12	Нуримановский район	59,5	64,6	+5,1
13	г. Уфа, Ленинский район	61,2	65,9	+4,7
14	Давлекановский район	57,0	61,6	+4,6
15	г. Стерлитамак	56,8	61,2	+4,4
16	Буздякский район	64,1	68,4	+4,3
17	Бурзянский район	57,2	61,3	+4,1
18	Аургазинский район	61,2	64,8	+3,6
19	г. Уфа, Кировский район	66,7	70,0	+3,3
20	Аскинский район	63,6	66,7	+3,1
21	Благовещенский район	58,8	61,9	+3,1
22	Зианчуринский район	62,1	65,2	+3,1
23	Альшеевский район	63,1	66,1	+3,0
24	г. Уфа, Октябрьский район	59,2	62,1	+2,9
25	Белорецкий район	55,7	58,3	+2,6

26	Шаранский район	61,7	64,3	+2,6
27	г. Кумертау	59,2	61,7	+2,5
28	Чишминский район	66,7	69,2	+2,5
29	Стерлибашевский район	63,7	66,1	+2,4
30	Кигинский район	67,0	69,3	+2,3
31	Илишевский район	70,9	73,1	+2,2
32	Балтачевский район	69,4	71,2	+1,8
33	г. Уфа, Калининский район	57,7	59,4	+1,7
34	Федоровский район	63,8	65,4	+1,6
35	г. Сибай	60,7	62,1	+1,4
36	Мечетлинский район	53,0	54,4	+1,4
37	Республиканские учреждения г. Уфы	70,3	71,7	+1,4
38	Архангельский район	63,3	64,6	+1,3
39	Иглинский район	58,3	59,3	+1,0
40	г. Уфа, Орджоникидзеvский район	62,4	63,3	+0,9
41	Бураевский район	69,5	70,0	+0,5
42	Караидельский район	70,8	71,1	+0,3
43	Абзелиловский район	62,0	62,2	+0,2
44	г. Уфа, Советский район	61,4	61,6	+0,2
45	г. Салават	57,3	57,4	+0,1
46	Ишимбайский район	57,3	57,2	-0,1
47	г. Октябрьский	61,6	61,3	-0,3
48	Янаульский район	64,0	63,4	-0,6
49	Учалинский район	57,8	57,0	-0,8
50	Бирский район	57,6	56,5	-1,1
51	Кюргазинский район	56,8	55,5	-1,3
52	Мишкинский район	63,4	62,1	-1,3
53	г. Нефтекамск	57,2	55,7	-1,5
54	Белебееvский район	62,8	61,1	-1,7
55	Кушнаренковский район	70,4	68,4	-2,0
56	Бижбулякский район	63,0	60,7	-2,3
57	г. Агидель	67,9	65,6	-2,3
58	г. Межгорье	56,4	53,9	-2,5
59	Мелеузовский район	61,8	59,1	-2,7
60	г. Уфа, Демский район	65,0	62,2	-2,8
61	Татышлинский район	68,5	65,5	-3,0
62	Стерлитамакский район	58,4	55,3	-3,1
63	Баймакский район	59,0	55,7	-3,3
64	Благоварский район	72,8	69,2	-3,6
65	Туймазинский район	58,0	54,4	-3,6
66	Калтасинский район	56,4	52,7	-3,7
67	Дуванский район	57,1	52,4	-4,7
68	Хайбуллинский район	59,8	55,0	-4,8
69	Зилаирский район	52,0	46,6	-5,4
70	Кугарчинский район	71,8	62,9	-8,9
По республике (выпускники школ)		61,0	62,2	1,2

Нетрудно заметить, что в целом по республике средние баллы не претерпели существенных изменений в сравнении с прошлым годом, что свидетельствует о традиционно высоких баллах за ЕГЭ по физике. Иной вопрос, закреплены ли эти баллы знаниями? Кроме того, если в целом по республике всё осталось почти на уровне прошлого

года, то отдельные муниципалитеты «взмыли ввысь», другие «упали» в сравнении с 2010 годом. Перепады в любую из сторон свидетельствуют о том, что не всё в порядке в нашем королевстве.

КАРТА РАЗНИЦЫ БАЛЛОВ

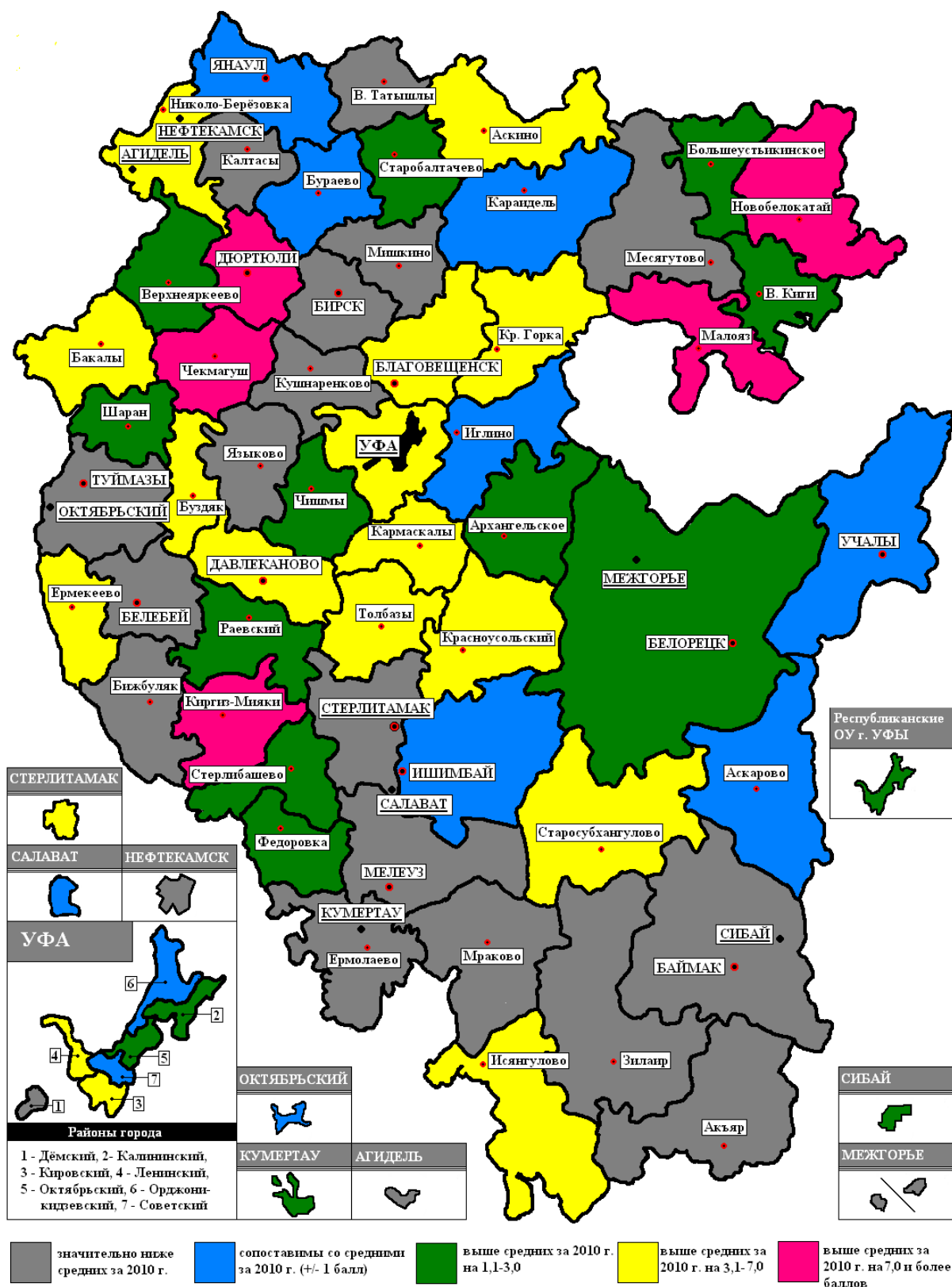

Наша республика показала аномально высокое количество выпускников, набравших высокие баллы (от 80 до 100), поэтому в конце анализа результатов ЕГЭ по каждому предмету мы будем предлагать карту высокобалльников.

Карта высокобалльников по результатам ЕГЭ-2011 по физике

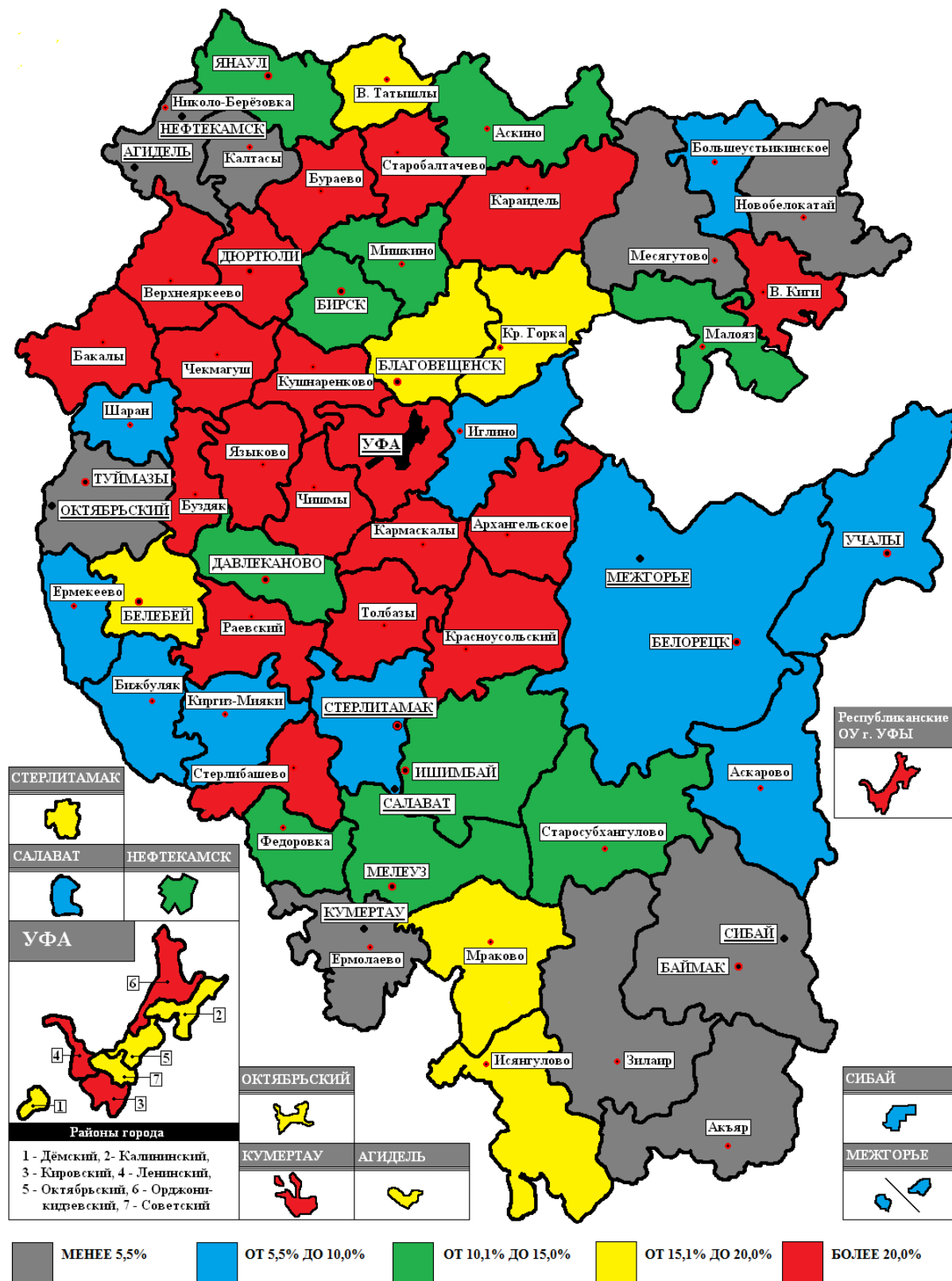

1.2. Математика

Математика наряду с русским языком – обязательная дисциплина, которая сдаётся всеми выпускниками общеобразовательных учреждений Российской Федерации. Хотя средние баллы в Республике Башкортостан по данному предмету не самые высокие среди всех общеобразовательных дисциплин, однако с «царицей наук» наши выпускники (судя по полученным баллам) дружат как никто в России: средний балл по математике в республике на 8 (!) баллов выше среднего балла по стране. Сопоставим в диаграмме полученные в процентном соотношении баллы по Башкортостану и России.

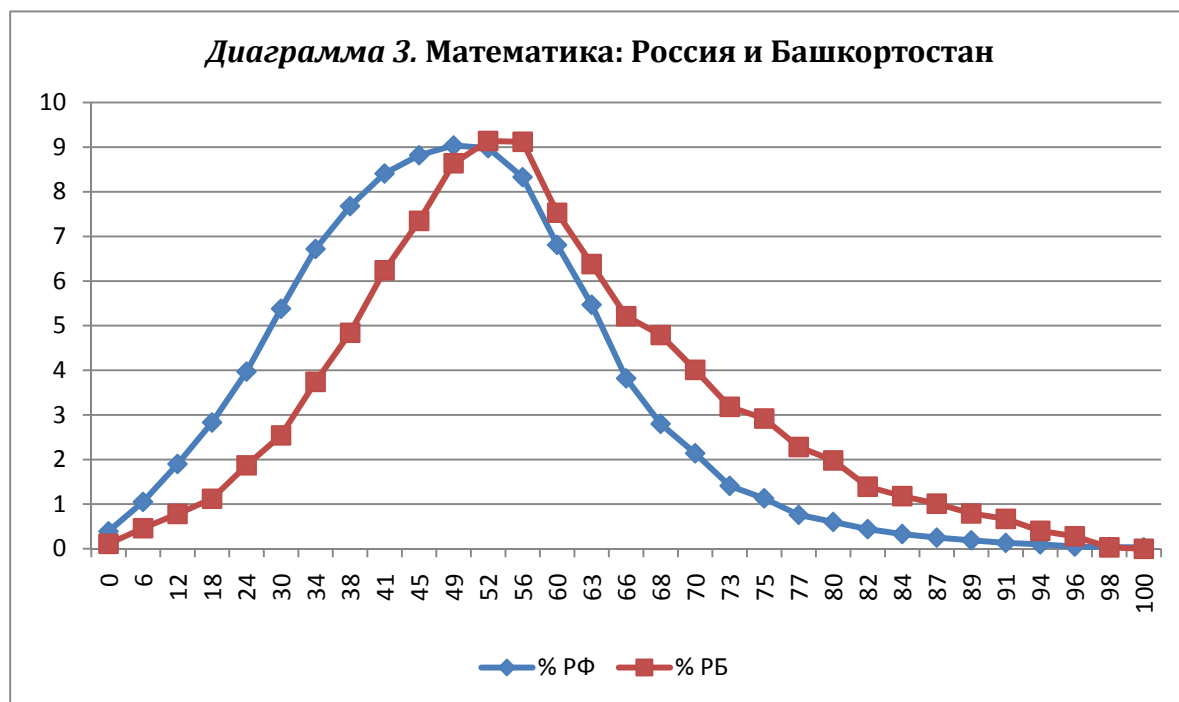

Смещение вправо говорит о том, что наши выпускники получили меньше низких баллов, зато значительно больше – высоких баллов. Разумеется, за такие «замечательные результаты» мы должны благодарить отдельные муниципалитеты, «особенно преуспевшие в подготовке выпускников к сдаче единого государственного» по данной общеобразовательной дисциплине. Но для начала представим таблицу средних баллов по муниципалитетам (в предыдущие годы многие районы и города выказывали недовольство по поводу того, что в таблицах иногда представлялись не только данные по выпускникам текущего года, но и по выпускникам прошлых лет или выпускникам учреждений начального и среднего профессионального образования, поэтому в данной и последующей таблицах по умолчанию подсчитываются результаты выпускников 2011 года). В представленной ниже таблице даются цифры без учёта резервного дня (пересдачи экзаменов теми, кто получил неудовлетворительные оценки), так как сопоставление сдачи ЕГЭ одними и теми же выпускниками в основной и резервный дни – тема для отдельного разговора.

ТАБЛИЦА

средних баллов и процент работ, получивших высокие баллы (80 и более), по муниципальным образованиям Республики Башкортостан

№	Муниципалитет	Кол-во	Ср. балл	Кол-во 80 б. и >	% 80 б. и >
1	Республиканские учреждения г. Уфы	439	68,2	105	23,92

2	Илишевский район	254	65,0	42	16,54
3	Ермекеевский район	96	64,6	6	6,25
4	г. Агидель	150	64,4	18	12,00
5	Буздякский район	208	64,0	26	12,50
6	Балтачевский район	170	63,2	8	4,71
7	Бураевский район	223	63,1	30	13,45
8	Кигинский район	164	62,9	19	11,59
9	Дюртюлинский район	476	62,5	88	18,49
10	Караидельский район	238	61,8	18	7,56
11	Чекмагушевский район	250	61,4	21	8,40
12	Чишминский район	294	61,2	30	10,20
13	Татышлинский район	204	61,1	15	7,35
14	Кушнаренковский район	126	60,4	12	9,52
15	г. Уфа, Кировский район	921	59,8	175	19,00
16	Альшеевский район	303	59,4	21	6,93
17	Янаульский район	382	59,2	34	8,90
18	Зианчуринский район	284	59,2	11	3,87
19	Бакалинский район	238	59,0	27	11,34
20	Гафурийский район	304	58,8	19	6,25
21	Благоварский район	175	58,4	8	4,57
22	Кугарчинский район	281	58,3	23	8,19
23	г. Уфа, Ленинский район	523	58,1	60	11,47
24	г. Кумертау	497	58,1	50	10,06
25	г. Уфа, Орджоникидзеvский р-н	1154	57,6	169	14,64
26	Кармаскалинский район	365	57,5	43	11,78
27	Мелеузовский район	593	57,3	57	9,61
28	Аскинский район	213	56,7	3	1,41
29	Миякинский район	225	56,6	9	4,00
30	Абзелиловский район	462	56,4	10	2,16
31	Белебеевский район	591	56,3	32	5,41
32	Федоровский район	143	56,2	5	3,50
33	Салаватский район	157	55,9	8	5,10
34	г. Уфа, Демский район	332	55,7	16	4,82
35	Стерлибашевский район	148	55,5	7	4,73
36	Давлекановский район	284	55,5	13	4,58
37	г. Сибай	438	55,4	11	2,51
38	Шаранский район	224	55,3	5	2,23
39	Уфимский район	279	55,2	24	8,60
40	Бижбулякский район	259	55,0	10	3,86
41	Благовещенский район	207	54,9	10	4,83
42	Бурзянский район	213	54,8	1	0,47
43	г. Уфа, Октябрьский район	1227	54,6	133	10,84
44	Архангельский район	152	54,6	9	5,92
45	Баймакский район	359	54,5	11	3,06
46	Аургазинский район	266	54,3	18	6,77
47	Хайбуллинский район	280	54,3	3	1,07
48	Ишимбайский район	585	54,2	33	5,64
49	г. Межгорье	143	54,2	8	5,59
50	Учалинский район	559	54,2	21	3,76
51	Иглинский район	263	54,0	5	1,90

52	Белорецкий район	702	53,8	37	5,27
53	г. Стерлитамак	1390	53,6	107	7,70
54	Белокатайский район	199	53,4	2	1,01
55	Калтасинский район	206	52,9	8	3,88
56	г. Салават	844	52,6	36	4,27
57	Нуримановский район	179	52,6	3	1,68
58	г. Нефтекамск	988	52,3	96	9,72
59	г. Октябрьский	544	52,2	47	8,64
60	Краснокамский район	120	52,2	0	0,00
61	Туймазинский район	671	51,7	32	4,77
62	Кююргазинский район	149	50,8	6	4,03
63	Стерлитамакский район	186	50,2	3	1,61
64	Бирский район	398	50,1	10	2,51
65	г. Уфа, Советский район	938	50,0	64	6,82
66	Мишкинский район	230	49,8	6	2,61
67	Зилаирский район	141	49,8	3	2,13
68	Дуванский район	220	49,2	2	0,91
69	г. Уфа, Калининский район	1184	48,7	85	7,18
70	Мечетлинский район	151	47,4	1	0,66
По республике (выпускники 2011 г.)		26761	55,6	2088	7,8
По Российской Федерации		738746	47,6	15957	2,16

Средний балл выше 60 набран 14 муниципалитетами, почти четверть выпускников республиканских общеобразовательных учреждений г. Уфы знает математику не просто отлично, а на уровне олимпийцев...

Ниже представлено сравнение результатов ЕГЭ по Российской Федерации и 14 республиканским «авангардистам». Перечислим их ещё раз: Республиканские учреждения г. Уфы, Илишевский, Ермекеевский районы, г. Агидель, Буздякский, Балтачевский, Бураевский, Кигинский, Дюртюлинский, Караидельский, Чекмагушевский, Чишминский, Татышлинский и Кушнаренковский районы.



Интересная картина наблюдается при анализе выполнения заданий по математике одними и теми же выпускниками в основной и резервный дни ЕГЭ. Как известно, если выпускник не преодолеет минимальный порог по одному из обязательных дисциплин (русскому языку или математике), то ему разрешается пересдать данный предмет в резервный день. 449 человек воспользовались этим правом в 2011 году, причем в основной день 6 июня они в среднем выполнили по 2,3 задачи, а в резервный день 20 июня уже по 6,6. Учитывая то обстоятельство, что результаты экзамена, проведенного 6 июня, были объявлены 19 июня, выпускники, не преодолевшие минимальный порог, за один день сумели освоить материал, который не могли освоить в течение 11 лет учёбы.

ТАБЛИЦА

средних баллов, полученных в основной и резервный дни одними и теми же выпускниками по муниципальным образованиям Республики Башкортостан

№	Муниципалитет	Кол-во	Ср. балл		Д-Г=
			основной	резерв	
А	Б	В	Г	Д	Е
1	Бакалинский район	5	12,0	48,4	36,4
2	Салаватский район	2	18,0	54,0	36,0
3	г. Кумертау	3	14,0	49,7	35,7
4	Учалинский район	4	13,5	48,8	35,3
5	Уфимский район	2	18,0	52,5	34,5
6	Бурзянский район	1	18,0	52,0	34,0
7	Шаранский район	1	18,0	52,0	34,0
8	Кармаскалинский район	5	14,4	48,0	33,6
9	Бижбулякский район	2	15,0	48,5	33,5
10	Калтасинский район	2	6,0	39,5	33,5
11	Мишкинский район	5	13,2	45,2	32,0
12	Кугарчинский район	2	12,0	43,5	31,5
13	Кушнаренковский район	1	18,0	49,0	31,0
14	Аургазинский район	5	12,0	42,8	30,8
15	Чишминский район	3	12,0	42,7	30,7
16	Дюртюлинский район	2	9,0	39,5	30,5
17	Архангельский район	4	16,8	47,2	30,4
18	Иглинский район	2	15,0	45,0	30,0
19	г. Сибай	2	18,0	47,0	29,0
20	г. Уфа, Демский район	5	12,0	40,4	28,4
21	г. Уфа, Кировский район	16	15,4	43,7	28,3
22	Федоровский район	1	6,0	34,0	28,0
23	Зианчуринский район	1	18,0	45,0	27,0
24	Илишевский район	1	18,0	45,0	27,0
25	Мелеузовский район	5	15,6	42,6	27,0
26	Мечетлинский район	1	18,0	45,0	27,0
27	Стерлибашевский район	2	15,0	41,5	26,5
28	Баймакский район	3	16,0	42,3	26,3
29	Аскинский район	1	12,0	34,0	26,0
30	Благоварский район	1	12,0	38,0	26,0
31	г. Уфа, Орджоникидзевский район	27	14,0	39,6	25,6
32	Белебеевский район	2	12,0	36,0	24,0

33	Куюргазинский район	4	15,0	38,8	23,8
34	Абзелиловский район	3	14,0	37,7	23,7
35	Нуримановский район	2	18,0	41,0	23,0
36	Стерлитамакский район	1	18,0	41,0	23,0
37	Хайбуллинский район	1	18,0	41,0	23,0
38	Белорецкий район	9	12,7	34,4	21,7
39	г. Нефтекамск	28	14,6	36,2	21,6
40	Белокатайский район	2	12,0	32,5	20,5
41	Дуванский район	5	13,2	33,0	19,8
42	г. Уфа, Ленинский район	8	14,3	34,0	19,7
43	г. Салават	20	12,9	32,1	19,2
44	г. Уфа, Советский район	48	13,3	32,4	19,1
45	Давлекановский район	7	14,6	33,4	18,8
46	г. Стерлитамак	34	13,8	32,1	18,3
47	г. Уфа, Калининский район	62	13,9	32,0	18,1
48	Туймазинский район	23	12,8	30,7	17,9
49	г. Октябрьский	21	13,8	31,6	17,8
50	г. Межгорье	1	18,0	34,0	16,0
51	Ишимбайский район	11	15,3	31,0	15,7
52	Бирский район	13	16,2	31,1	14,9
53	г. Уфа, Октябрьский район	23	13,3	26,4	13,1
54	Зилаирский район	3	14,0	26,0	12,0
Не было пересдачи	Альшеевский район	-	-	-	-
	Балтачевский район	-	-	-	-
	Благовещенский район	-	-	-	-
	Буздякский район	-	-	-	-
	Бураевский район	-	-	-	-
	г. Агидель	-	-	-	-
	Гафурийский район	-	-	-	-
	Ермекеевский район	-	-	-	-
	Караидельский район	-	-	-	-
	Кигинский район	-	-	-	-
	Краснокамский район	-	-	-	-
	Миякинский район	-	-	-	-
	Республиканские учреждения г. Уфы	-	-	-	-
	Татышлинский район	-	-	-	-
	Чекмагушевский район	-	-	-	-
Янаульский район	-	-	-	-	
По республике (выпускники 2011 г.)		449	2,3	6,6	+4,3

Хотелось бы оставить таблицу без комментариев, но всё же скажем несколько слов по поводу пересдачи. В последние годы очень много говорится о том, что студент вуза стал иным: меньше подготовлен, в частности, к учёбе. Виной тому – демографический спад, упадок системы начального профессионального образования и многое другое: вузам приходится бороться за каждого студента, а потому некоторые из них набирают абсолютно всех, кто преодолел минимальный порог, хотя бы на договорной основе. Но сейчас о другом: некоторые откровенно слабые выпускники, не преодолевшие минимальный порог с первого раза, имеют возможность стать студентами с профильным предметом «математика», оставляя иногда позади более сильных выпускников. Как так? Очень просто. Рассмотрим, к примеру, какие баллы по стобальной шкале получили выпускники

Салаватского района в основной день и резервный день: в основной день те, кто попал на пересдачу, набрали по 18 баллов, а в резерв каждый преодолел планку в 50 баллов, а средний балл составил 54 балла, что на 6,5 баллов выше средних российских баллов, чуть-чуть не дотягивает до средних республиканских баллов и всего лишь на 1,9 балла ниже, чем по этому же муниципалитету в основной день, в который сдавали не только «двоечники», но и отличники, хорошисты. Сам средний балл по АТЕ, к тому же, выше средних баллов, полученных в основной день в 19 муниципальных образованиях республики.

Теперь проследим динамику результатов ЕГЭ по математике за последние два года и выявим муниципалитеты из категорий «Падение года» и «Взлёт года».

Средние баллы, полученные выпускниками 2010 и 2011 годов, по муниципальным образованиям Республики Башкортостан

№	Муниципалитет	2010	2011	разница
1	Кигинский район	48,4	62,9	14,5
2	г. Уфа, Ленинский район	45,3	58,1	12,8
3	Миякинский район	44,9	56,6	11,7
4	Аскинский район	45,7	56,7	11,0
5	Белорецкий район	43,0	53,8	10,8
6	Благовещенский район	44,2	54,9	10,7
7	г. Уфа, Ordжоникидзевский р-н	47,2	57,6	10,4
8	Калтасинский район	43,3	52,9	9,6
9	г. Уфа, Октябрьский район	45,1	54,6	9,5
10	Давлекановский район	46,7	55,5	8,8
11	Дюртюлинский район	53,8	62,5	8,7
12	г. Стерлитамак	45,0	53,6	8,6
13	Ишимбайский район	46,3	54,2	7,9
14	Учалинский район	46,3	54,2	7,9
15	Салаватский район	48,1	55,9	7,8
16	Ермекеевский район	56,9	64,6	7,7
17	Бакалинский район	51,3	59,0	7,7
18	Кармаскалинский район	49,9	57,5	7,6
19	г. Межгорье	46,6	54,2	7,6
20	г. Уфа, Демский район	48,4	55,7	7,3
21	Караидельский район	54,6	61,8	7,2
22	Белокатайский район	46,2	53,4	7,2
23	Республиканские учреждения г. Уфы	61,1	68,2	7,1
24	Шаранский район	48,2	55,3	7,1
25	Краснокамский район	45,1	52,2	7,1
26	г. Агидель	57,6	64,4	6,8
27	Бирский район	43,3	50,1	6,8
28	г. Нефтекамск	45,6	52,3	6,7
29	Буздякский район	57,4	64,0	6,6
30	Иглинский район	47,4	54,0	6,6
31	Янаульский район	52,9	59,2	6,3
32	Хайбуллинский район	48,0	54,3	6,3
33	г. Сибай	49,3	55,4	6,1
34	г. Уфа, Советский район	43,9	50,0	6,1

35	Уфимский район	49,2	55,2	6,0
36	Баймакский район	48,6	54,5	5,9
37	Балтачевский район	57,4	63,2	5,8
38	Илишевский район	59,3	65,0	5,7
39	г. Уфа, Кировский район	54,2	59,8	5,6
40	Мелеузовский район	51,7	57,3	5,6
41	Дуванский район	43,8	49,2	5,4
42	г. Кумертау	53,0	58,1	5,1
43	Туймазинский район	46,6	51,7	5,1
44	Стерлитамакский район	45,1	50,2	5,1
45	г. Уфа, Калининский район	43,6	48,7	5,1
46	Чишминский район	56,4	61,2	4,8
47	г. Октябрьский	47,4	52,2	4,8
48	Татышлинский район	56,5	61,1	4,6
49	Альшеевский район	54,8	59,4	4,6
50	Чекмагушевский район	56,9	61,4	4,5
51	г. Салават	48,3	52,6	4,3
52	Мечетлинский район	43,1	47,4	4,3
53	Гафурийский район	54,6	58,8	4,2
54	Федоровский район	52,2	56,2	4,0
55	Нуримановский район	48,6	52,6	4,0
56	Бижбулякский район	51,4	55,0	3,6
57	Аургазинский район	51,2	54,3	3,1
58	Зианчуринский район	56,4	59,2	2,8
59	Архангельский район	52,2	54,6	2,4
60	Абзелиловский район	54,1	56,4	2,3
61	Зилаирский район	47,6	49,8	2,2
62	Белебеевский район	54,3	56,3	2,0
63	Куюргазинский район	49,0	50,8	1,8
64	Бураевский район	61,7	63,1	1,4
65	Кушнаренковский район	59,3	60,4	1,1
66	Благоварский район	57,4	58,4	1,0
67	Мишкинский район	49,3	49,8	0,5
68	Бурзянский район	54,5	54,8	0,3
69	Стерлибашевский район	56,4	55,5	-0,9
70	Кугарчинский район	65,2	58,3	-6,9
По республике (выпускники школ)		49,5	55,6	6,1

Как видим, большая часть муниципалитетов в 2011 году улучшила свои результаты в сравнении с прошлым годом. Разумеется, тому есть и разумное объяснение, когда речь идёт о незначительном увеличении средних баллов (до 5): по данной спецификации ЕГЭ по математике сдаётся второй год, поэтому выпускников текущего года можно было подготовить к экзаменам лучше, чем их предшественников. Однако для разъяснения того, как средние баллы могли стать выше более чем на 5 баллов, этого недостаточно. И уж совсем удивительно, когда «взлёт» доходит до уровня 10 и более баллов. Вопросы возникают и по поводу неслыханного падения прошлогоднего лидера – Кугарчинского района...

КАРТА РАЗНИЦЫ БАЛЛОВ

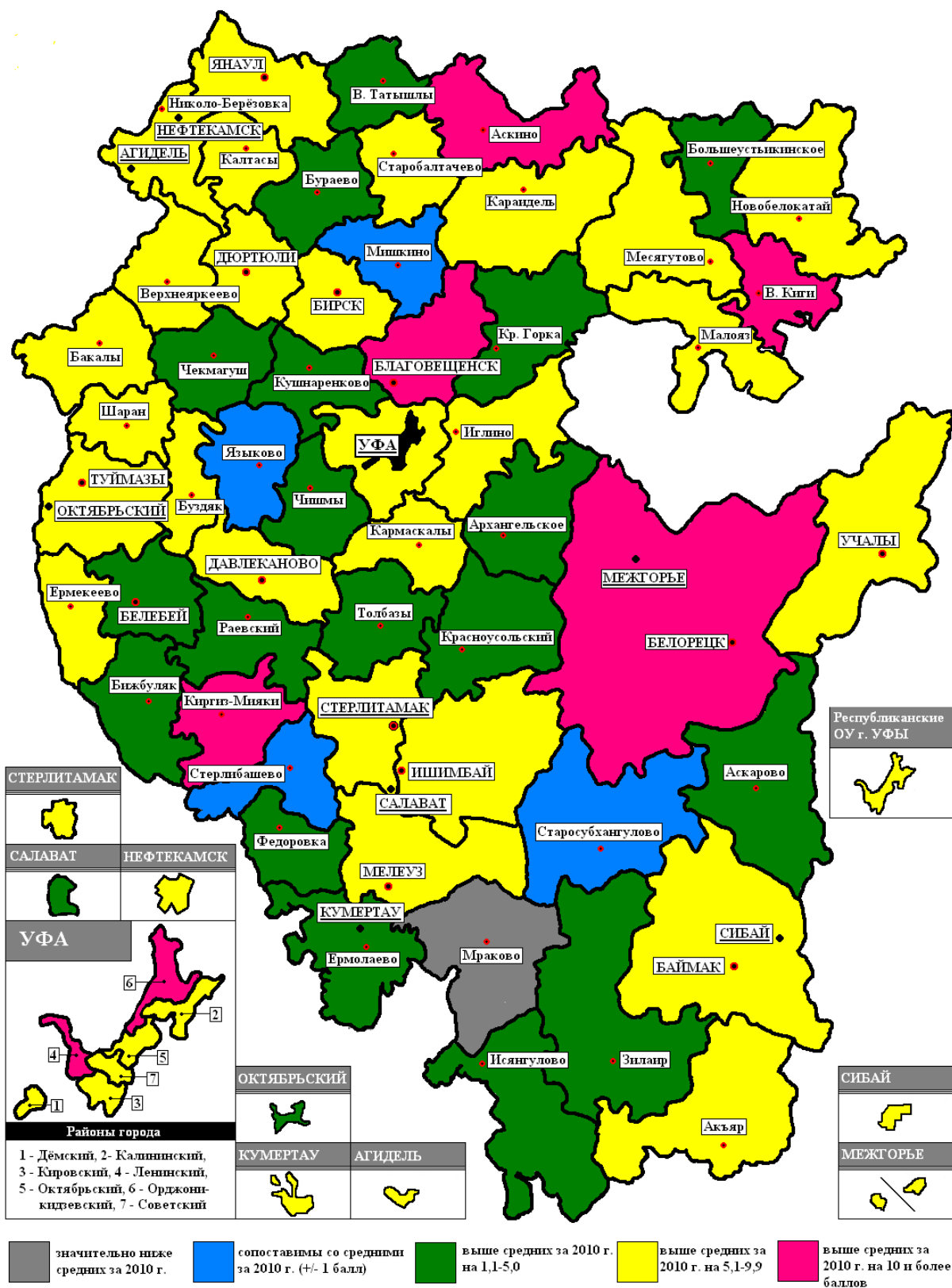

Карта высокобалльников по результатам ЕГЭ-2011 по математике

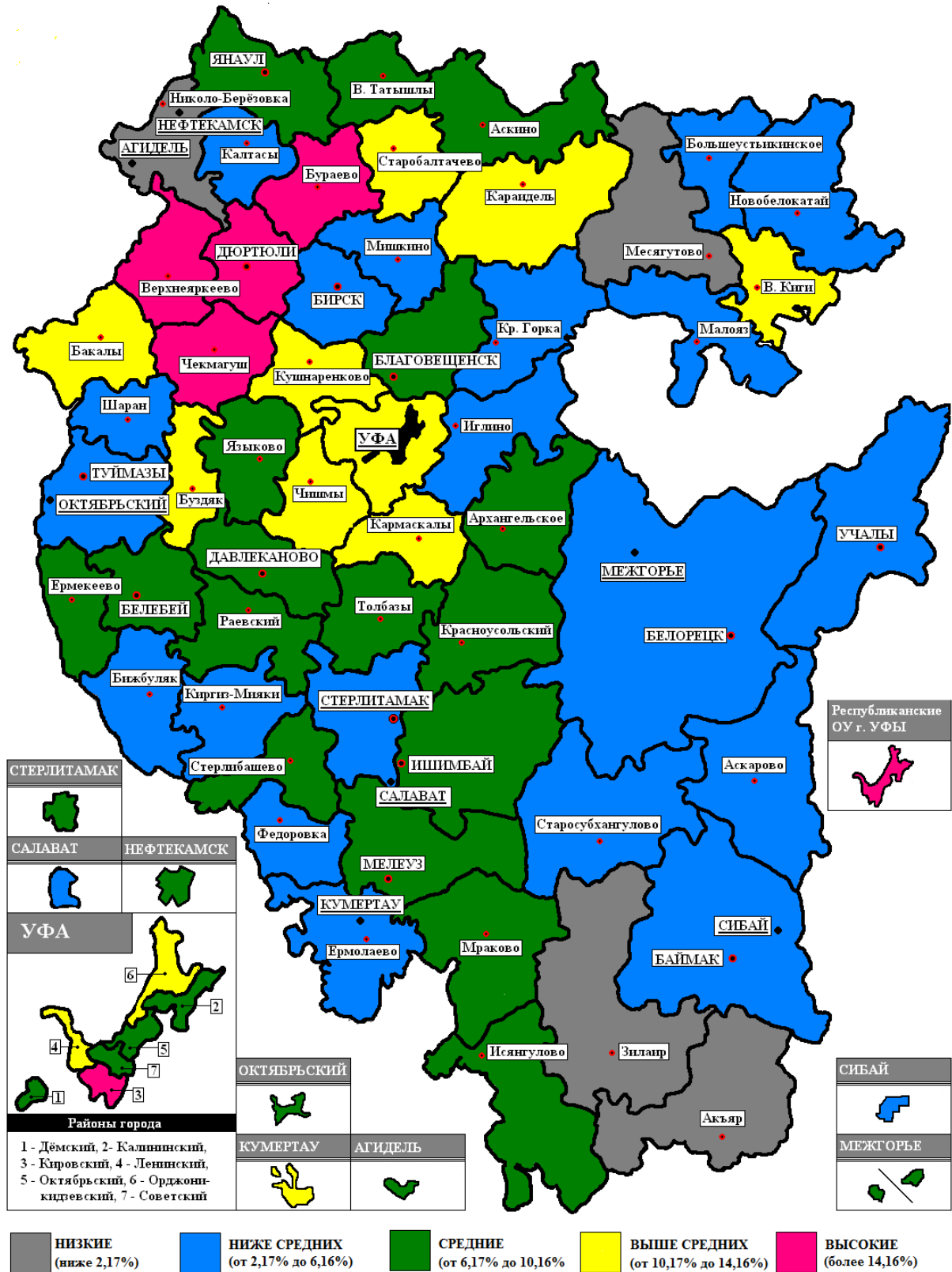

1.3. История России

Результаты ЕГЭ по истории России свидетельствуют о том, что республиканские выпускники знают её лучше, чем в остальной России. Средний балл, показанный нашими выпускниками, равен 58,0, что на 6,8 выше среднего российского (по РФ – 51,2).

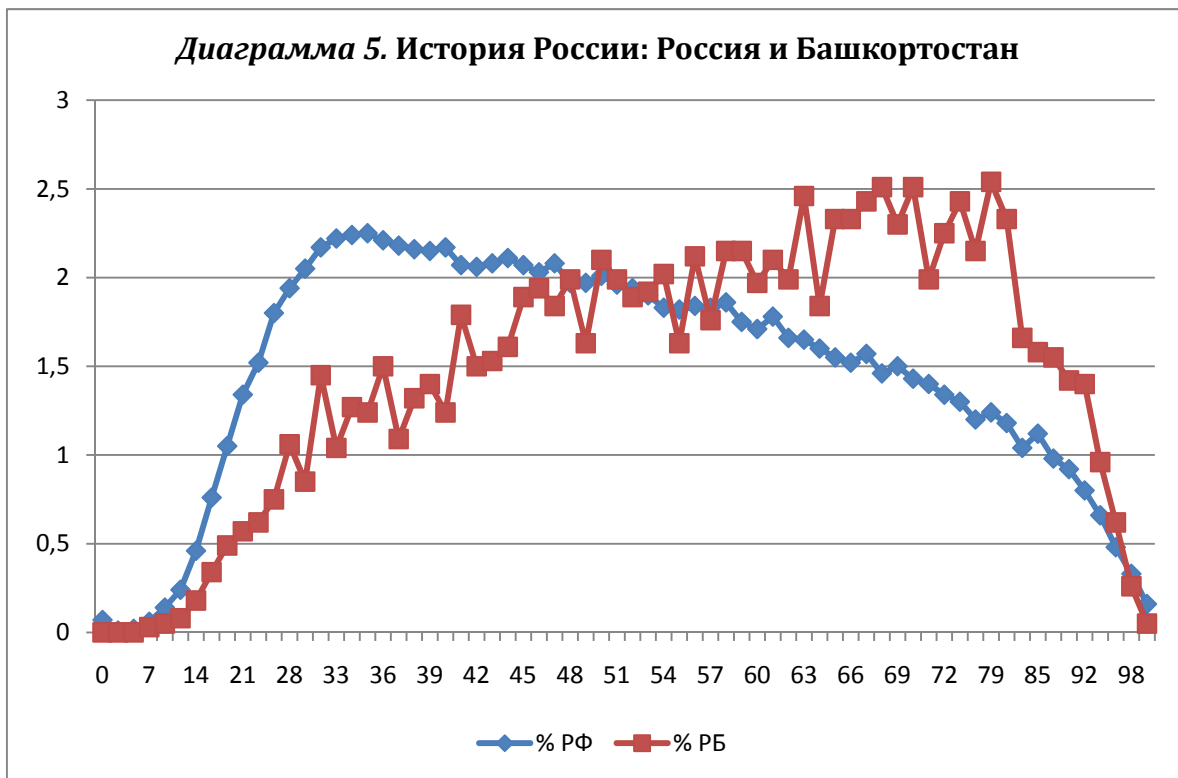

Сравнение результатов ЕГЭ-2011 по истории России в стране и республике вновь говорит о том, что у наших выпускников в процентном соотношении значительно меньше низких баллов за экзамен и весомо больше – высоких.

В основные сроки ЕГЭ-2011 (основной и резервный дни) в ЕГЭ по истории приняли участие 3959 человек, а средний балл, показанный экзаменуемыми равен 58,0 (по России – 51,2). В названном экзамене приняли участие как выпускники общеобразовательных учреждений текущего года, так и выпускники прошлых лет и выпускники учреждений среднего и начального профессионального образования: число первых равно 3862, вторых – 97; средний балл первых – 58,2, средний балл вторых – 50,4. И вновь при анализе результатов ЕГЭ по отдельным муниципалитетам мы учитываем только результаты, показанные выпускниками текущего года.

ТАБЛИЦА средних баллов и процент работ, получивших высокие баллы (80 и более), по муниципальным образованиям Республики Башкортостан

№	Муниципалитет	Кол-во	Ср. балл	Кол-во 80 б. и >	% 80 б. и >
1	Кигинский район	22	76,5	11	50,0
2	Ермекеевский район	3	75,0	1	33,3
3	Караидельский район	39	72,5	11	28,2
4	Чекмагушевский район	28	70,7	8	28,6
5	Илишевский район	32	70,6	11	34,4
6	Кушнаренковский район	20	70,6	6	30,0

7	Чишминский район	45	70,6	12	26,7
8	Буздякский район	24	70,3	7	29,2
9	Гафурийский район	27	70,2	3	11,1
10	Балтачевский район	24	69,5	7	29,2
11	Давлекановский район	47	69,4	9	19,1
12	Бакалинский район	27	69,2	11	40,7
13	Зианчуринский район	65	68,1	15	23,1
14	Татышлинский район	35	67,6	9	25,7
15	Кугарчинский район	40	67,5	8	20,0
16	Бураевский район	25	67,4	10	40,0
17	Абзелиловский район	88	66,6	13	14,8
18	Белокатайский район	24	66,5	5	20,8
19	Альшеевский район	18	66,2	3	16,7
20	Республиканские учреждения г. Уфы	94	65,9	21	22,3
21	Аургазинский район	29	65,1	2	6,9
22	г. Агидель	25	64,8	3	12,0
23	Кармаскалинский район	35	64,3	7	20,0
24	Дюртюлинский район	67	63,9	14	20,9
25	Архангельский район	27	63,8	4	14,8
26	Белебеевский район	74	63,4	11	14,9
27	Аскинский район	33	63,3	6	18,2
28	Шаранский район	24	63,0	3	12,5
29	Федоровский район	12	63,0	1	8,3
30	Иглинский район	18	62,9	2	11,1
31	Нуримановский район	10	62,5	0	0,0
32	Бижбулякский район	26	61,9	3	11,5
33	Бурзянский район	56	61,8	4	7,1
34	г. Межгорье	25	61,1	5	20,0
35	Янаульский район	40	61,0	8	20,0
36	Благоварский район	9	60,9	0	0,0
37	г. Сибай	61	60,8	6	9,8
38	г. Уфа, Ленинский район	87	60,6	13	14,9
39	Салаватский район	27	60,6	1	3,7
40	г. Уфа, Демский район	43	60,2	7	16,3
41	Мечетлинский район	20	60,0	2	10,0
42	Стерлибашевский район	17	59,9	3	17,6
43	Благовещенский район	22	59,6	1	4,5
44	г. Октябрьский	45	59,2	3	6,7
45	Мелеузовский район	115	59,0	20	17,4
46	Учалинский район	61	59,0	6	9,8
47	Краснокамский район	29	58,7	2	6,9
48	г. Уфа, Кировский район	170	58,5	24	14,1
49	Баймакский район	45	58,3	5	11,1
50	Стерлитамакский район	21	58,3	1	4,8
51	Дуванский район	21	57,8	2	9,5
52	Белорецкий район	80	57,1	5	6,3
53	г. Кумертау	78	56,5	8	10,3
55	Туймазинский район	61	55,3	4	6,6
54	г. Салават	137	55,3	7	5,1
56	Хайбуллинский район	54	54,8	0	0,0

57	Калтасинский район	34	53,9	1	2,9
58	Миякинский район	49	53,7	1	2,0
59	г. Уфа, Советский район	183	53,5	18	9,8
60	г. Уфа, Орджоникидзевский р-н	158	53,0	7	4,4
61	Мишкинский район	18	52,3	1	5,6
62	Бирский район	70	52,2	3	4,3
63	г. Стерлитамак	269	52,1	17	6,3
64	Зилаирский район	30	51,8	0	0,0
65	Уфимский район	28	51,7	4	14,3
67	Куюргазинский район	20	51,4	1	5,0
66	Ишимбайский район	104	51,4	4	3,8
68	г. Уфа, Калининский район	129	51,3	14	10,9
69	г. Уфа, Октябрьский район	192	47,6	9	4,7
70	г. Нефтекамск	137	46,4	3	2,2
По республике (выпускники 2011 г.)		3862	58,2	457	11,8
По Российской Федерации		129354	51,2	9945	7,69

Сопоставлять отдельные муниципалитеты с Россией сложно потому, что количество экзаменуемых в большинстве из них менее 100 человек, поэтому представим график двенадцати АТЕ-«лидеров», набравших средние баллы на 10(!) и более баллов выше средних республиканских с общероссийскими показателями.

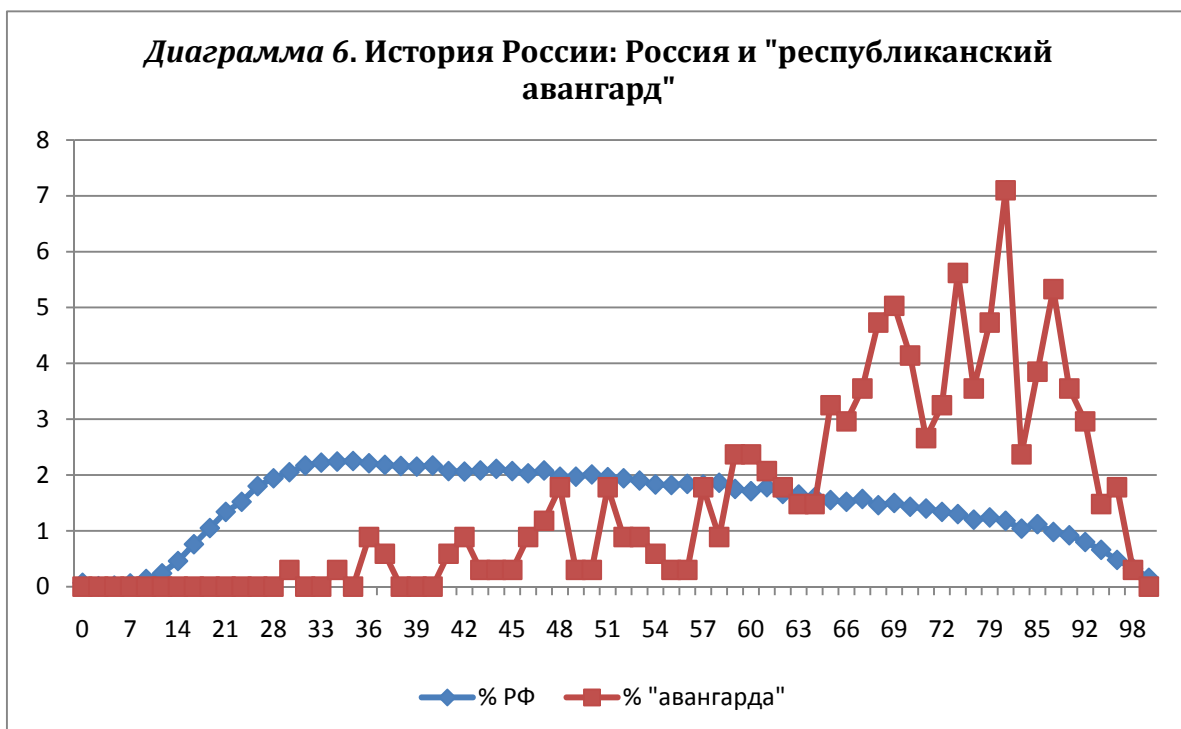

Назовём ещё раз АТЕ-«лидеры»: Кигинский, Ермакеевский, Караидельский, Чекимагушевский, Илишевский, Кушнаренковский, Чишминский, Буздякский, Гафурийский, Балтачевский, Давлекановский, Бакалинский районы.

А теперь сравним результаты двенадцати АТЕ-«лидеров» с результатами одиннадцати АТЕ-«аутсайдеров», показавших значительно более низкие в сравнении со средними республиканскими результаты. Сюда вошли 4 района столицы (Октябрьский, Калининский, Орджоникидзевский и Советский), города Нефтекамск и Стерлитамак, города с прилегающими районами Ишимбай и Бирск, Куюргазинский, Уфимский, Зилаирский и Мишкинский районы.

Диаграмма 7. История России: "аутсайдеры" и "республиканский авангард"

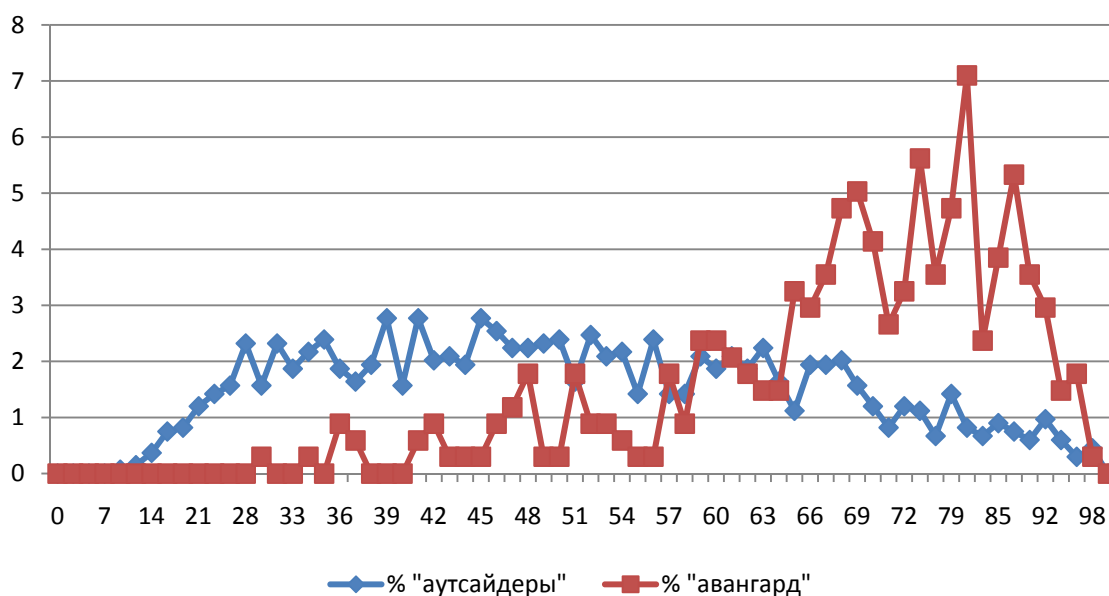

Теперь проследим динамику результатов ЕГЭ по истории России за последние два года и выявим муниципалитеты из категорий «Падение года» и «Взлёт года».

Средние баллы, полученные выпускниками 2010 и 2011 годов, по муниципальным образованиям Республики Башкортостан

№	Муниципалитет	2010	2011	разница
1	Кигинский район	59,7	76,5	16,8
2	Давлекановский район	57,4	69,4	12,0
3	Белебеевский район	52,3	63,4	11,1
4	Мечетлинский район	49,1	60,0	10,9
5	Ермекеевский район	64,5	75,0	10,5
6	Зианчуринский район	57,9	68,1	10,2
7	г. Межгорье	51,6	61,1	9,5
8	Гафурийский район	60,8	70,2	9,4
9	Иглинский район	53,5	62,9	9,4
10	Миякинский район	44,6	53,7	9,1
11	Белорецкий район	48,3	57,1	8,8
12	Краснокамский район	50,2	58,7	8,5
13	Белокатайский район	58,1	66,5	8,4
14	Чишминский район	62,4	70,6	8,2
15	Абзелиловский район	58,5	66,6	8,1
16	г. Уфа, Ленинский район	52,9	60,6	7,7
17	Кармаскалинский район	57,2	64,3	7,1
18	Бакалинский район	62,3	69,2	6,9
19	Аургазинский район	58,3	65,1	6,8
20	Буздякский район	63,5	70,3	6,8
21	Республиканские учреждения г. Уфы	59,6	65,9	6,3
22	г. Сибай	54,6	60,8	6,2
23	Караидельский район	66,4	72,5	6,1
24	Учалинский район	53,4	59,0	5,6

25	Мелеузовский район	53,6	59,0	5,4
26	Салаватский район	55,3	60,6	5,3
27	г. Уфа, Кировский район	53,3	58,5	5,2
28	Бураевский район	62,3	67,4	5,1
29	г. Уфа, Калининский район	46,2	51,3	5,1
30	Янаульский район	56,0	61,0	5,0
31	г. Уфа, Советский район	48,8	53,5	4,7
32	Баймакский район	53,7	58,3	4,6
33	Дуванский район	53,3	57,8	4,5
34	Илишевский район	66,1	70,6	4,5
35	Стерлитамакский район	53,9	58,3	4,4
36	г. Стерлитамак	47,8	52,1	4,3
37	Благовещенский район	55,4	59,6	4,2
38	Бурзянский район	57,6	61,8	4,2
39	Дюртюлинский район	59,7	63,9	4,2
40	Чекмагушевский район	67,4	70,7	3,3
41	Аскинский район	60,1	63,3	3,2
42	Зилаирский район	48,6	51,8	3,2
43	Федоровский район	59,8	63,0	3,2
44	Балтачевский район	66,5	69,5	3,0
45	г. Уфа, Орджоникидзеvский р-н	50,1	53,0	2,9
46	Архангельский район	61,0	63,8	2,8
47	г. Уфа, Демский район	57,6	60,2	2,6
48	Альшеевский район	63,8	66,2	2,4
49	Бирский район	49,9	52,2	2,3
50	г. Агидель	62,5	64,8	2,3
51	Стерлибашевский район	57,7	59,9	2,2
52	Кушнаренковский район	68,8	70,6	1,8
53	Нуримановский район	60,7	62,5	1,8
55	Шаранский район	61,3	63,0	1,7
54	Благоварский район	59,3	60,9	1,6
56	г. Октябрьский	57,7	59,2	1,5
57	г. Салават	53,8	55,3	1,5
58	Куюргазинский район	50,2	51,4	1,2
59	Ишимбайский район	50,8	51,4	0,6
60	Туймазинский район	55,0	55,3	0,3
61	г. Кумертау	56,7	56,5	-0,2
62	Калтасинский район	54,7	53,9	-0,8
63	Хайбуллинский район	56,0	54,8	-1,2
64	г. Нефтекамск	47,8	46,4	-1,4
65	Кугарчинский район	69,9	67,5	-2,4
67	Татышлинский район	70,4	67,6	-2,8
66	г. Уфа, Октябрьский район	51,4	47,6	-3,8
68	Уфимский район	57,1	51,7	-5,4
69	Бижбулякский район	68,5	61,9	-6,6
70	Мишкинский район	59,8	52,3	-7,5
По республике (выпускники школ)		54,7	58,2	3,3

И в случае с историей России большая часть муниципалитетов в 2011 году улучшила свои результаты в сравнении с прошлым годом. В некоторых случаях это увеличение (до 5 баллов) объясняется опытом участия школ в ЕГЭ, но для разьяснения того, как средние

баллы могли стать выше более чем на 5 баллов, этого недостаточно. И уж совсем удивительно, когда «взлёт» доходит до уровня 10 и более баллов.

КАРТА РАЗНИЦЫ БАЛЛОВ

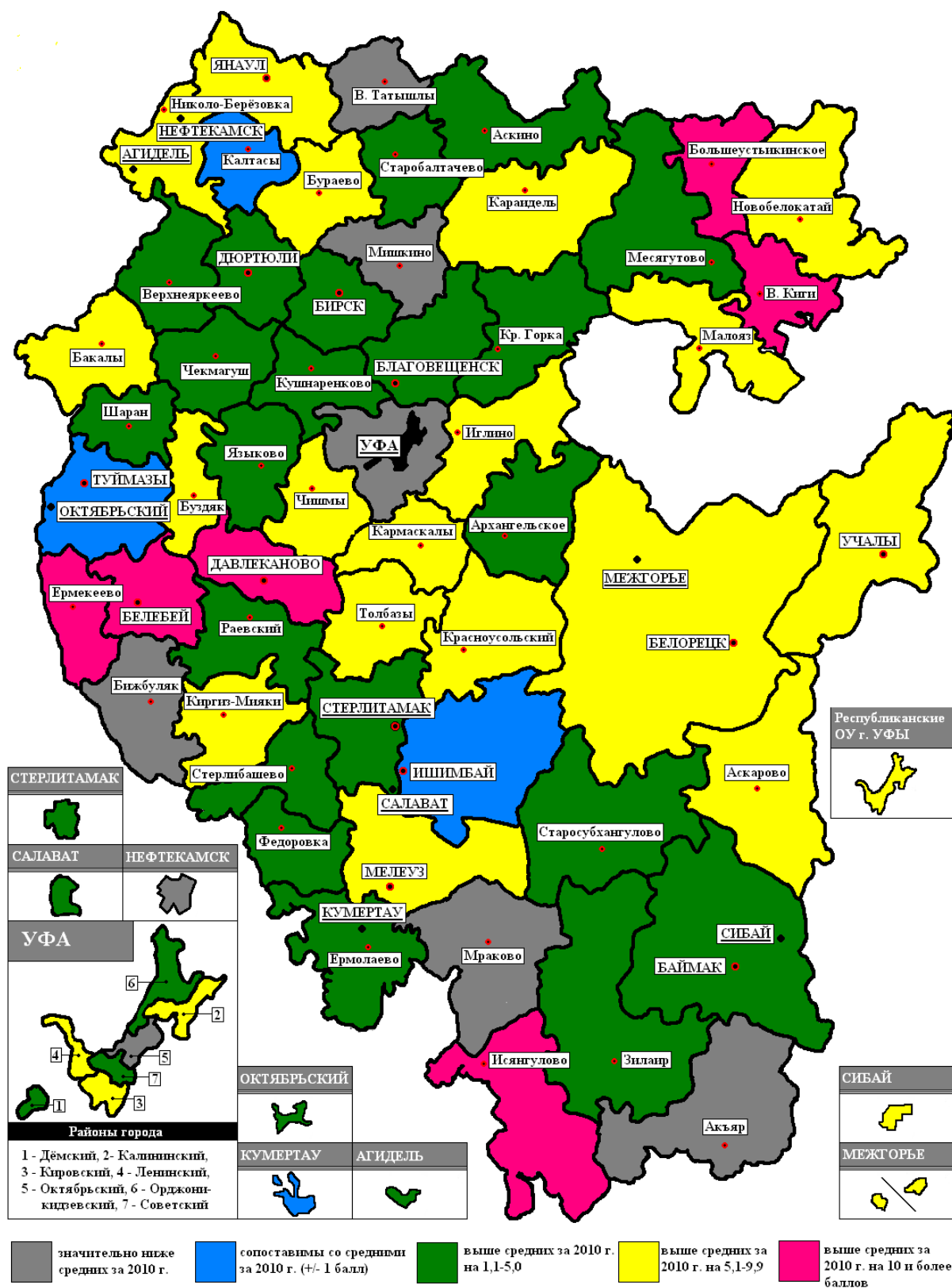

Карта высокобалльников по результатам ЕГЭ-2011 по истории России

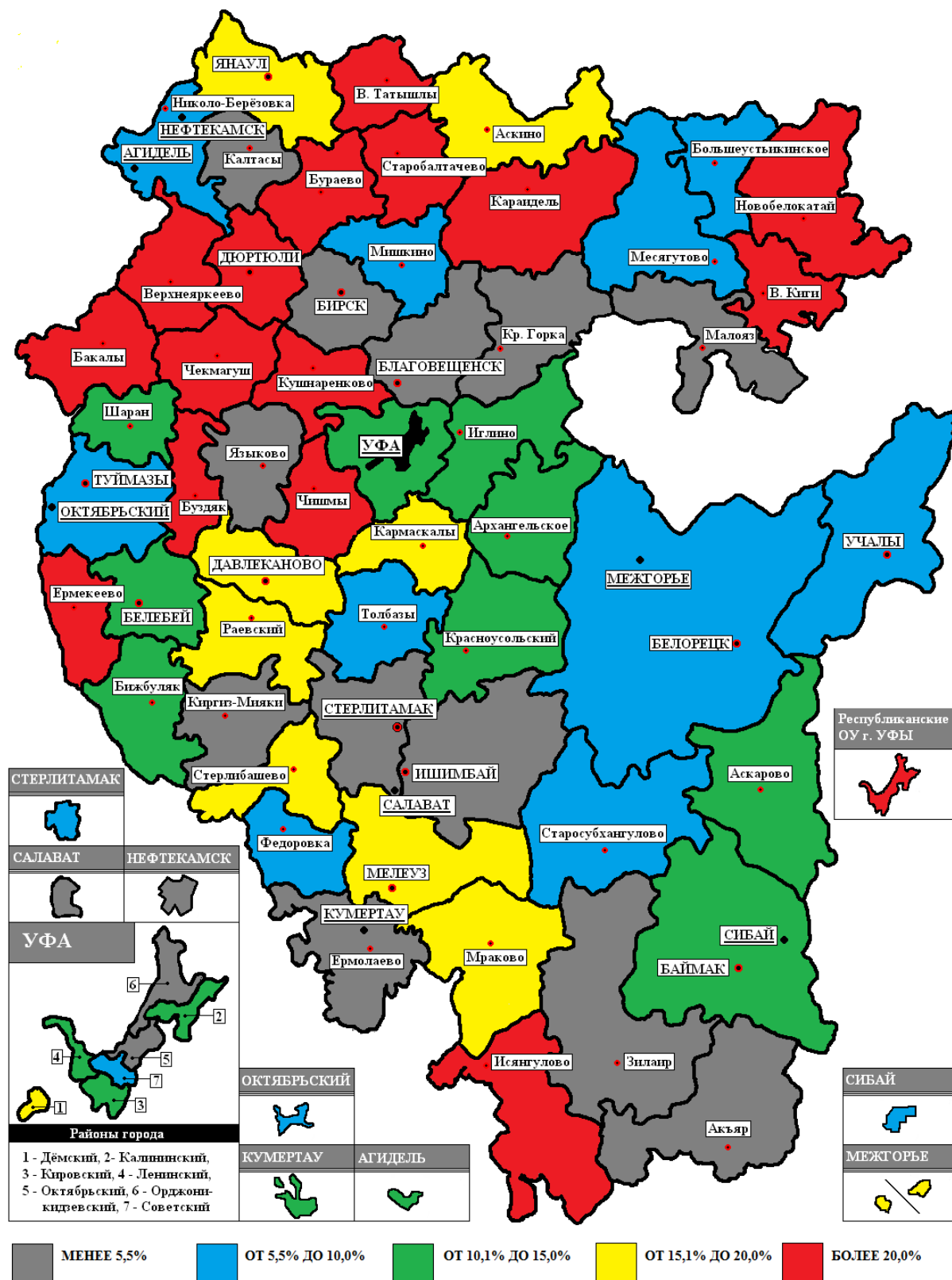

1.4. Химия

Традиционно средний балл ЕГЭ по химии в республике несколько выше среднего балла по России. 2011 год не стал исключением, однако разница существенна: средний балл, показанный нашими выпускниками, равен 64,5, что на 6,7 выше среднего российского (по РФ – 57,8).

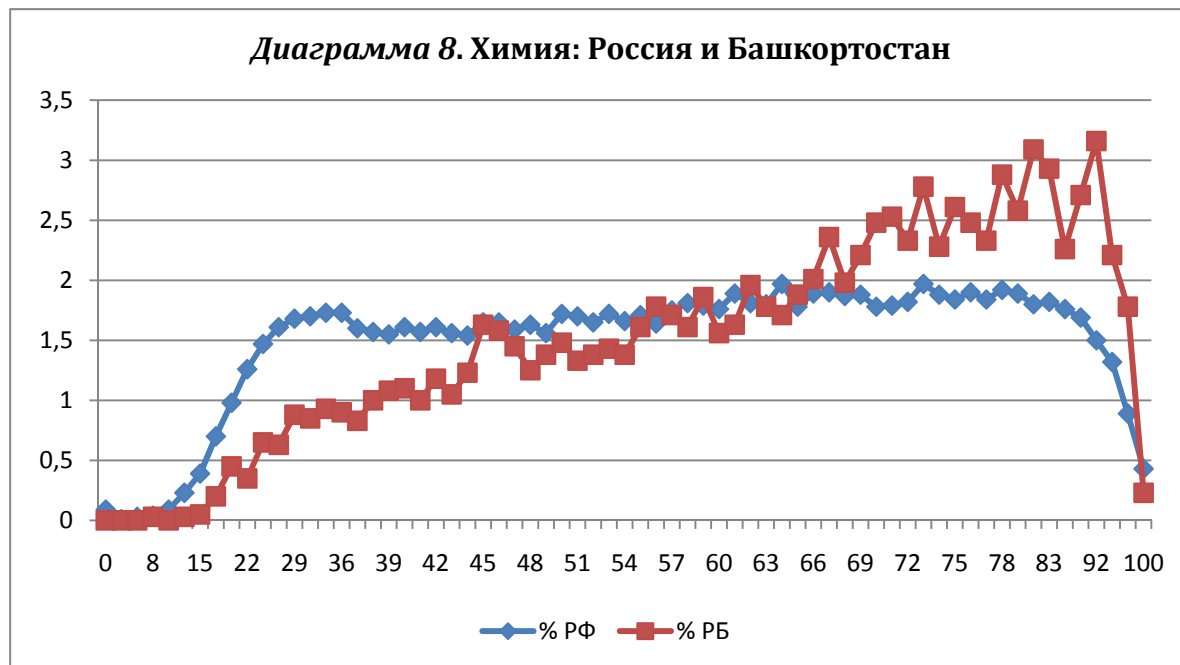

Невозможно не согласиться с тем, что графики при малом количестве экзаменуемых не могут совпасть с показателями по России, однако при имеющихся в некоторых муниципалитетах перегибах в правую сторону можно говорить о сомнительности таких «замечательных результатах».

В основные сроки ЕГЭ-2011 (основной и резервный дни) в ЕГЭ по химии приняли участие 4049 человек, а средний балл, показанный экзаменуемыми равен 64,7 (по России – 57,8). В названном экзамене приняли участие как выпускники общеобразовательных учреждений текущего года, так и выпускники прошлых лет и выпускники учреждений среднего и начального профессионального образования: число первых равно 3955, вторых – 94; средний балл первых – 65,0, средний балл вторых – 54,5. И вновь при анализе результатов ЕГЭ по отдельным муниципалитетам мы учитываем только результаты, показанные выпускниками текущего года.

ТАБЛИЦА средних баллов и процент работ, получивших высокие баллы (80 и более), по муниципальным образованиям Республики Башкортостан

№	Муниципалитет	Кол-во	Ср. балл	Кол-во 80 б. и >	% 80 б. и >
1	Благоварский район	22	78,0	10	45,45
2	Балтачевский район	34	77,4	11	32,35
3	г. Агидель	13	77,1	3	23,08
4	Чишминский район	49	76,6	19	38,78
5	Караидельский район	37	75,8	18	48,65
6	Илишевский район	43	75,6	12	27,91
7	Чекмагушевский район	39	75,4	15	38,46
8	Буздякский район	38	74,8	16	42,11

9	Кигинский район	23	74,6	6	26,09
10	Республиканские учреждения г. Уфы	56	74,4	25	44,64
11	Бураевский район	41	74,0	15	36,59
12	Кушнаренковский район	20	73,2	7	35,00
13	Альшеевский район	69	72,8	25	36,23
14	Ермекеевский район	14	72,8	3	21,43
15	Стерлибашевский район	31	71,9	12	38,71
16	Дюртюлинский район	72	71,9	26	36,11
17	Аскинский район	54	71,9	18	33,33
18	Зианчуринский район	54	71,7	12	22,22
19	Янаульский район	45	71,6	11	24,44
20	г. Уфа, Демский район	30	70,9	8	26,67
21	Гафурийский район	68	69,9	16	23,53
22	Кармаскалинский район	48	69,6	15	31,25
23	Бакалинский район	51	69,2	10	19,61
24	Абзелиловский район	96	68,9	8	8,33
25	Федоровский район	28	68,8	4	14,29
26	г. Октябрьский	45	68,1	9	20,00
27	Уфимский район	36	67,5	13	36,11
28	г. Уфа, Орджоникидзевский район	137	67,2	30	21,90
29	Мелеузовский район	107	67,1	26	24,30
30	Миякинский район	35	66,7	5	14,29
31	г. Кумертау	53	66,6	18	33,96
32	Архангельский район	14	66,6	2	14,29
33	Белебеевский район	97	66,4	26	26,80
34	Кугарчинский район	50	66,2	12	24,00
35	г. Уфа, Октябрьский район	115	66,1	27	23,48
36	Нуримановский район	40	66,1	9	22,50
37	Татышлинский район	32	66,0	3	9,38
38	Аургазинский район	53	65,4	8	15,09
39	Бижбулякский район	36	65,0	7	19,44
40	Давлекановский район	46	64,7	9	19,57
41	Шаранский район	25	64,2	3	12,00
42	Белорецкий район	60	63,5	8	13,33
43	г. Стерлитамак	193	63,2	30	15,54
44	Баймакский район	85	63,0	7	8,24
45	г. Уфа, Ленинский район	52	62,9	6	11,54
46	г. Уфа, Кировский район	95	62,7	15	15,79
47	Мечетлинский район	20	62,3	3	15,00
48	Мишкинский район	49	62,0	5	10,20
49	Салаватский район	35	61,5	3	8,57
50	Учалинский район	116	61,4	11	9,48
51	Благовещенский район	25	60,8	3	12,00
52	Стерлитамакский район	29	60,8	3	10,34
53	Ишимбайский район	94	60,0	13	13,83
55	Зилаирский район	23	59,9	0	0,00
54	Туймазинский район	115	59,7	11	9,57
56	г. Нефтекамск	120	59,6	10	8,33
57	Калтасинский район	28	59,4	2	7,14
58	г. Уфа, Советский район	92	59,3	19	20,65

59	Куюргазинский район	29	59,3	4	13,79
60	Хайбуллинский район	66	59,2	3	4,55
61	г. Салават	200	59,0	22	11,00
62	г. Уфа, Калининский район	86	58,6	14	16,28
63	г. Сибай	83	58,4	10	12,05
64	Белокатайский район	31	57,7	2	6,45
65	Бирский район	72	57,1	5	6,94
67	Иглинский район	28	57,0	1	3,57
66	Бурзянский район	70	56,6	4	5,71
68	Дуванский район	40	56,1	1	2,50
69	г. Межгорье	8	55,1	1	12,50
70	Краснокамский район	15	51,7	0	0,00
По республике (выпускники 2011 г.)		3955	65,0	748	18,91
По Российской Федерации		77806	57,8	7412	9,53

В отдельных муниципалитетах высокобалльных работ неизмеримо больше, чем в республике и в РФ: например, в Караидельском районе – 48,65%, Благоварском – 45,45%, в республиканских учреждениях г. Уфы – 44,64, в Буздякском районе 42,11. Любопытно, что два из девяти выпускников, получивших за ЕГЭ по химии максимальные 100 баллов, - выпускники одного общеобразовательного учреждения – БРГИ №1 им. Р. Гарипова, при этом всего по данной гимназии сдавало ЕГЭ по химии 39 человек, из них 22 высокобалльника (56,4%), а средний балл по гимназии 81,1 (!!!).

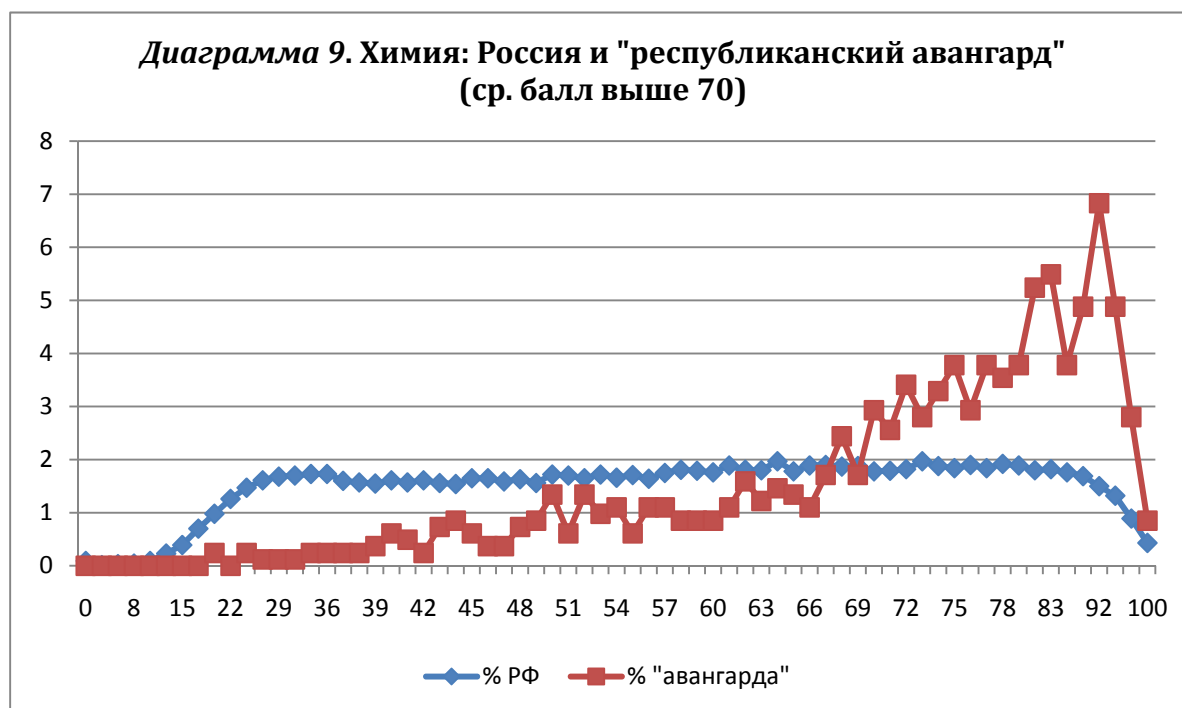

В «республиканский авангард» вошли следующие муниципалитеты: Благоварский район, Балтачевский район, г. Агидель, Чишминский район, Караидельский район, Илишевский район, Чекмагушевский район, Буздякский район, Кигинский район, Республиканские учреждения г. Уфы, Бураевский район, Кушнаренковский район, Альшеевский район, Ермекеевский район, Стерлибашевский район, Дюртюлинский район, Аскинский район, Зианчуринский район, Янаульский район, Демский район г. Уфы.

А теперь сравним результаты двадцатки «лидеров» с результатами десяти «аутсайдеров», показавших значительно более низкие в сравнении со средними республиканскими результаты. Сюда вошли Белокатайский, Бирский, Бурзянский,

Дуванский, Иглинский, Краснокамский районы, города Межгорье, Салават, Сибай, Калининский район г. Уфы.

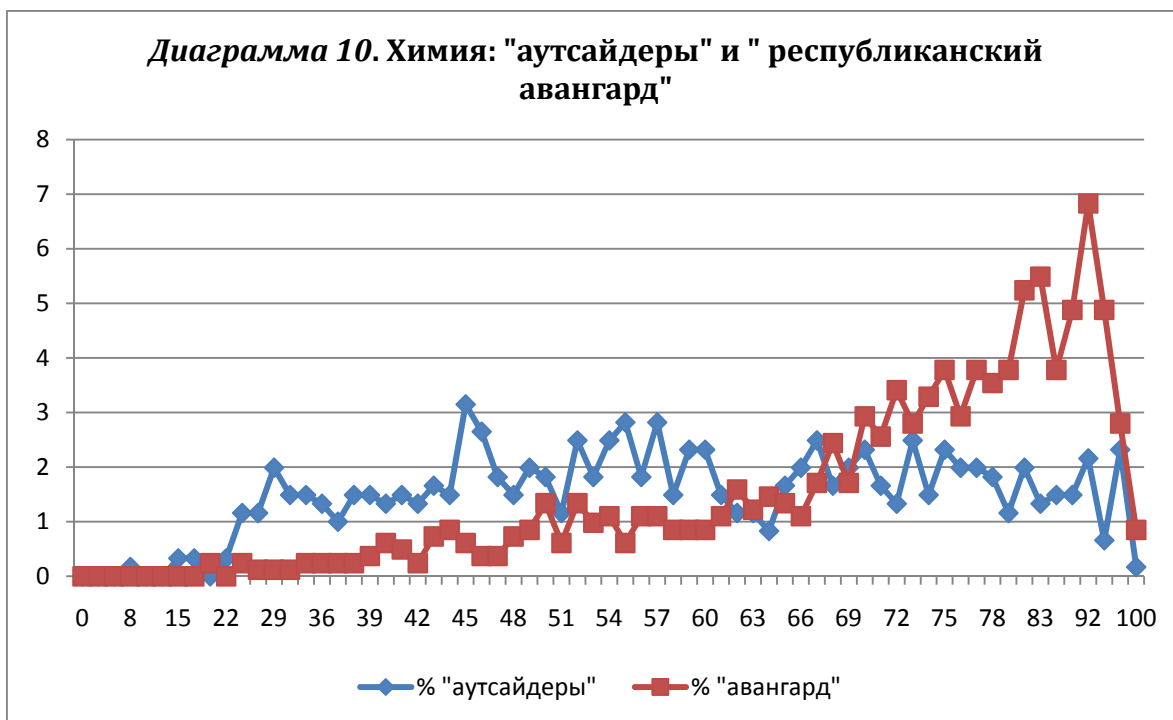

Теперь проследим динамику результатов ЕГЭ по химии за последние два года и выявим муниципалитеты из категорий «Падение года» и «Взлёт года».

Средние баллы, полученные выпускниками 2010 и 2011 годов, по муниципальным образованиям Республики Башкортостан

№	Муниципалитет	2010	2011	разница
1	Чекмагушевский район	57,4	75,4	18,0
2	Мечетлинский район	48,4	62,3	13,9
3	Кигинский район	61,4	74,6	13,2
4	г. Межгорье	42,9	55,1	12,2
5	Дюртюлинский район	60,2	71,9	11,7
6	Миякинский район	55,6	66,7	11,1
7	Давлекановский район	54,2	64,7	10,5
8	Белорецкий район	53,5	63,5	10,0
9	г. Стерлитамак	53,5	63,2	9,7
10	Федоровский район	59,8	68,8	9,0
11	г. Уфа, Октябрьский район	58,0	66,1	8,1
12	Зианчуринский район	63,6	71,7	8,1
13	Аскинский район	63,9	71,9	8,0
14	Стерлибашевский район	64,0	71,9	7,9
15	Ермекеевский район	65,1	72,8	7,7
16	Караидельский район	68,2	75,8	7,6
17	Балтачевский район	70,0	77,4	7,4
18	Стерлитамакский район	53,4	60,8	7,4
19	Уфимский район	60,2	67,5	7,3
20	Ишимбайский район	53,1	60,0	6,9
21	г. Уфа, Ленинский район	56,1	62,9	6,8
22	Иглинский район	50,4	57,0	6,6

23	Янаульский район	65,2	71,6	6,4
24	г. Уфа, Демский район	65,4	70,9	5,5
25	г. Уфа, Орджоникидзевский район	61,9	67,2	5,3
26	г. Октябрьский	63,0	68,1	5,1
27	Чишминский район	71,5	76,6	5,1
28	Буздякский район	69,8	74,8	5,0
29	Бижбулякский район	60,2	65,0	4,8
30	Нуримановский район	61,4	66,1	4,7
31	Мелеузовский район	62,8	67,1	4,3
32	Республиканские учреждения г. Уфы	70,1	74,4	4,3
33	Белебеевский район	62,2	66,4	4,2
34	Абзелиловский район	64,8	68,9	4,1
35	Кармаскалинский район	65,7	69,6	3,9
36	г. Нефтекамск	55,8	59,6	3,8
37	Аургазинский район	61,7	65,4	3,7
38	Баймакский район	59,4	63,0	3,6
39	Илишевский район	72,0	75,6	3,6
40	Краснокамский район	48,5	51,7	3,2
41	Благоварский район	75,2	78,0	2,8
42	Бакалинский район	66,5	69,2	2,7
43	Альшеевский район	70,3	72,8	2,5
44	г. Агидель	74,8	77,1	2,3
45	Дуванский район	54,1	56,1	2,0
46	Мишкинский район	60,0	62,0	2,0
47	Кушнаренковский район	71,4	73,2	1,8
48	Татышлинский район	64,3	66,0	1,7
49	Бирский район	55,5	57,1	1,6
50	Учалинский район	59,9	61,4	1,5
51	Бураевский район	72,6	74,0	1,4
52	Калтасинский район	58,1	59,4	1,3
53	г. Салават	57,9	59,0	1,1
55	г. Уфа, Калининский район	57,7	58,6	0,9
54	Туймазинский район	59,0	59,7	0,7
56	Бурзянский район	56,1	56,6	0,5
57	Благовещенский район	60,5	60,8	0,3
58	Зилаирский район	59,9	59,9	0,0
59	г. Кумертау	66,7	66,6	-0,1
60	Белокатайский район	57,9	57,7	-0,2
61	Хайбуллинский район	59,5	59,2	-0,3
62	г. Уфа, Кировский район	63,1	62,7	-0,4
63	Салаватский район	62,0	61,5	-0,5
64	г. Сибай	59,1	58,4	-0,7
65	Архангельский район	67,4	66,6	-0,8
67	Гафурийский район	70,8	69,9	-0,9
66	г. Уфа, Советский район	60,9	59,3	-1,6
68	Шаранский район	67,7	64,2	-3,5
69	Куюргазинский район	64,0	59,3	-4,7
70	Кугарчинский район	75,8	66,2	-9,6
По республике (выпускники школ)		61,1	65,0	3,9

Вновь мы видим небывалый «взлёт» некоторых муниципалитетов (лидер – Чекмагушевский р-н – ср. баллы в 2011 году на 18 выше средних в году минувшем) и резкое падение прошлогоднего лидера – Кугарчинского района – средний балл снизился на 9,6.

КАРТА РАЗНИЦЫ БАЛЛОВ

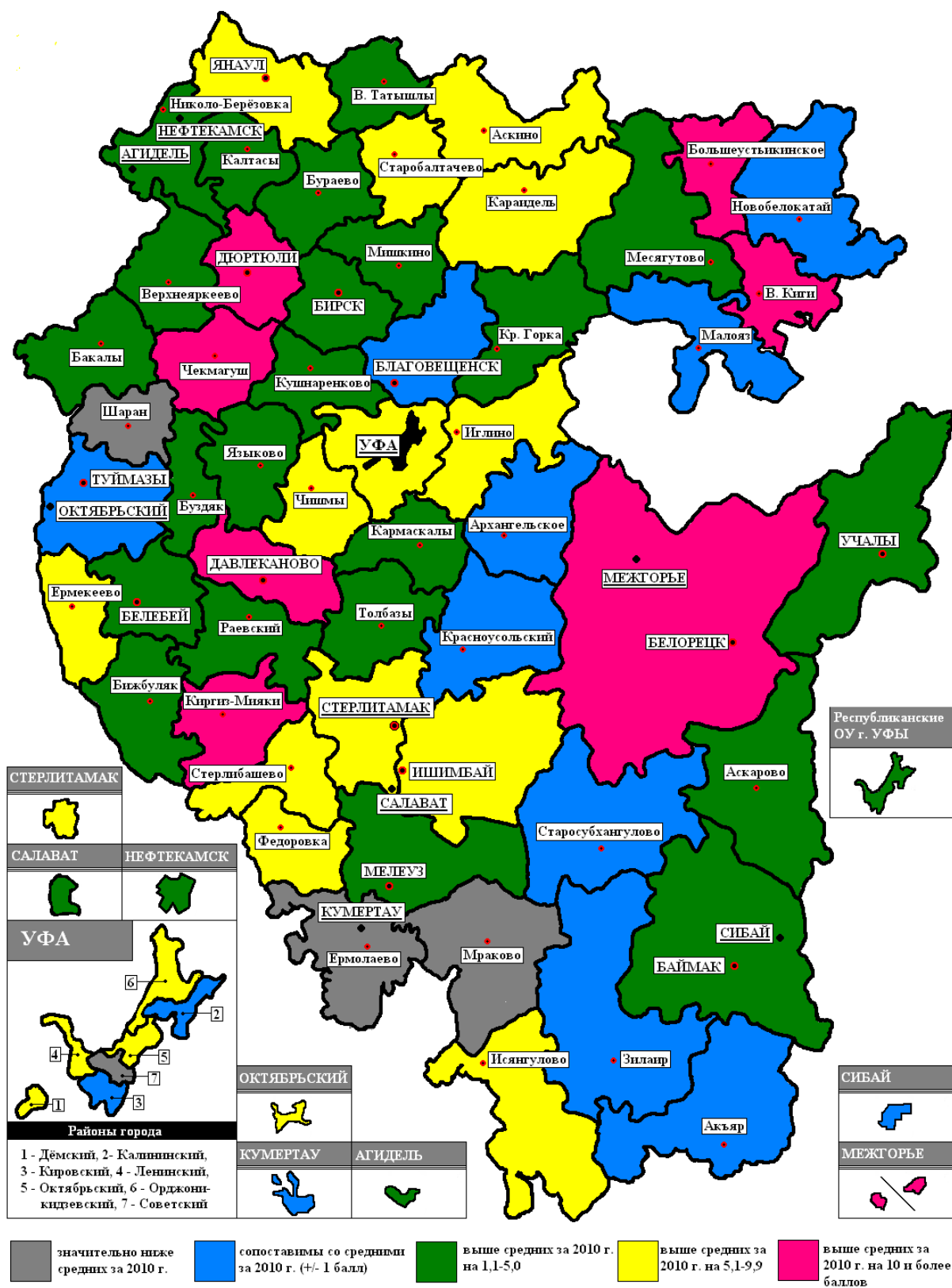

Карта высокобалльников по результатам ЕГЭ-2011 по химии

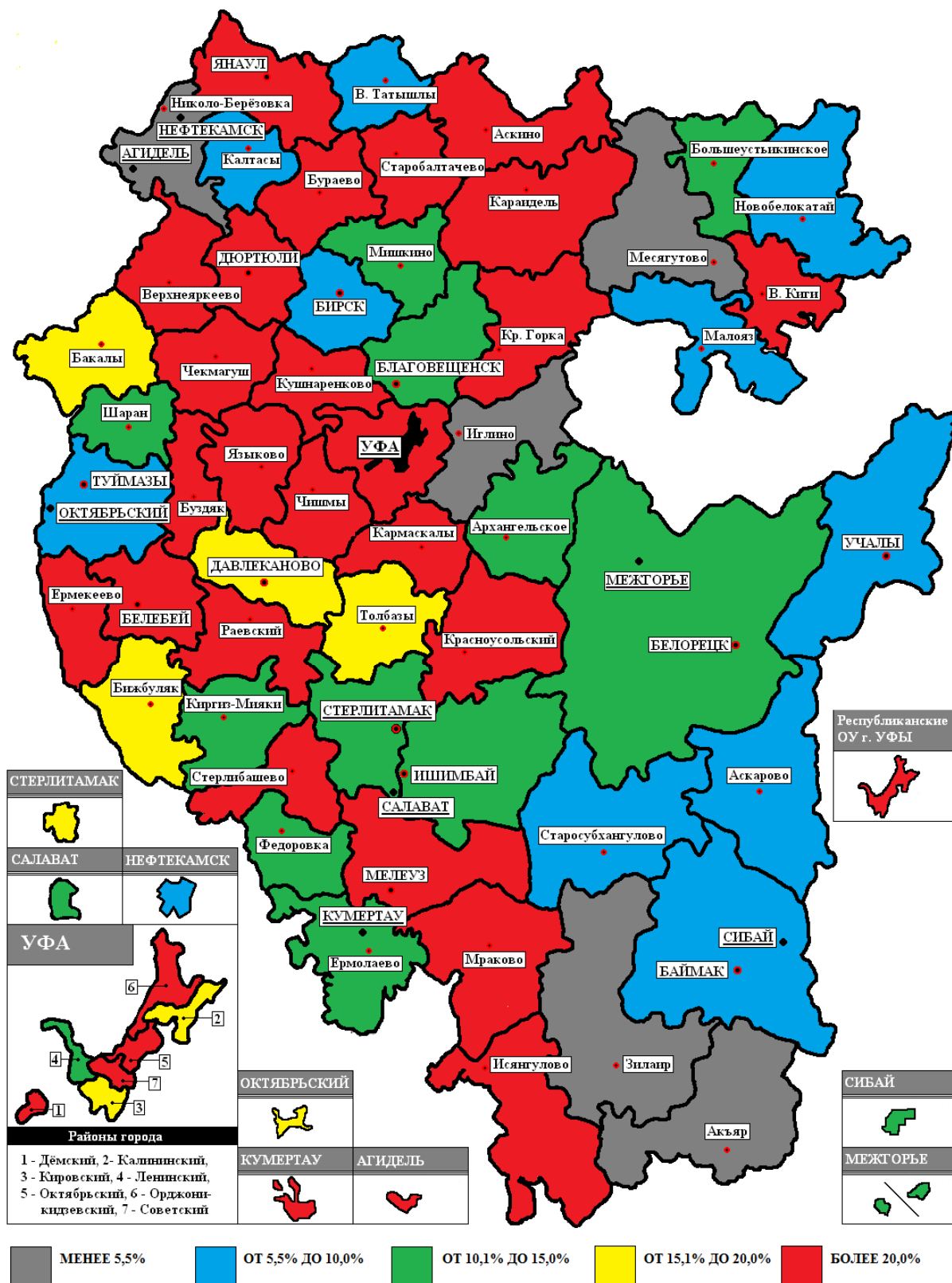

1.5. Информатика и ИКТ

Количество экзаменуемых по данной дисциплине не очень велико (2742 человека), однако средний балл по республике на порядок выше среднего балла по стране (по РФ 59,7, по республике – 66,3). Во многом это связано с тем, что большой процент экзаменуемых представлен такими общеобразовательными учреждениями, как лицей №153 и лицей №83, в которых традиционно результаты по названной дисциплине довольно высокие. Как следствие, и в муниципалитетах, к которым относятся данные лицей (Кировском и Орджоникидзевском районах г. Уфы), результаты высоки.

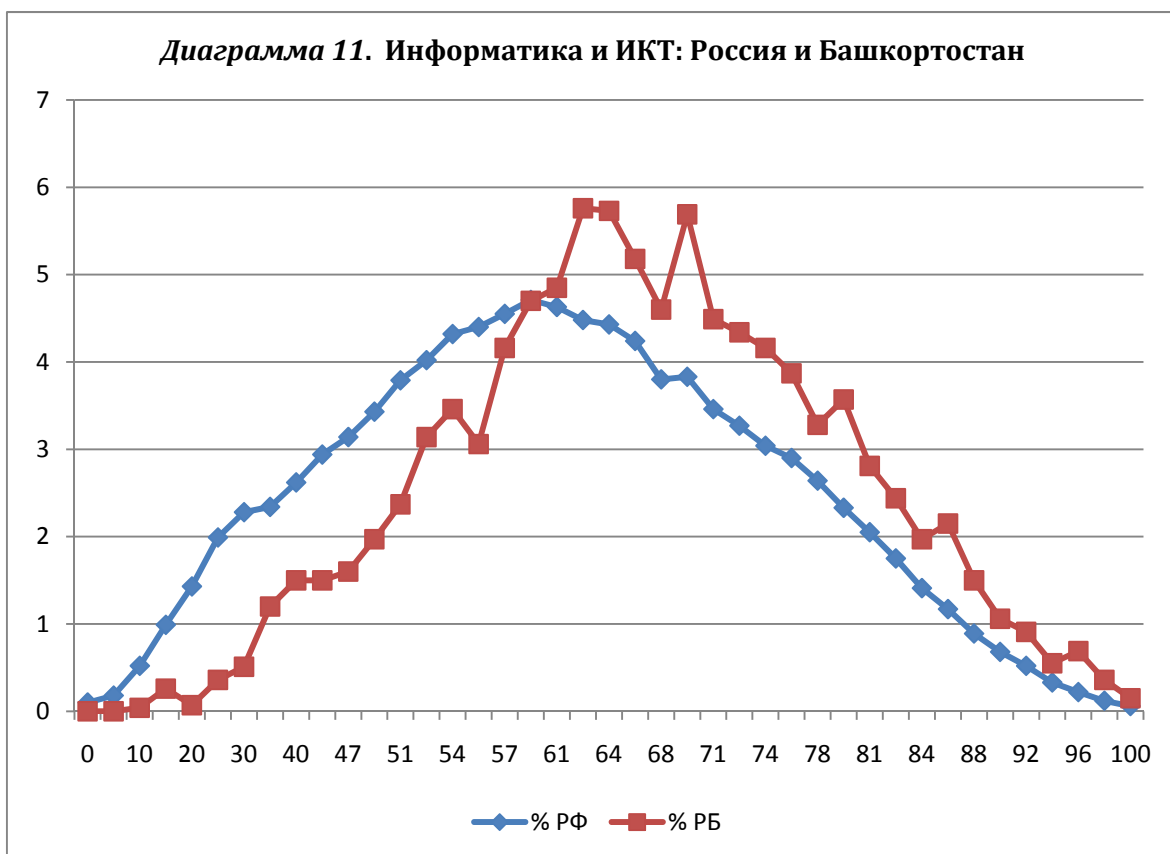

Сопоставим результаты «республиканского авангарда» с результатами муниципалитетов-«аутсайдеров», исключив названные выше районы г. Уфы. Десять муниципалитетов (без районов г. Уфы) показали результаты выше средних республиканских: Иглинский, Чекмагушевский, Бакалинский, Чишминский, Гафурийский, Альшеевский, Кушнаренковский, Кармаскалинский, Давлекановский и Благовещенский районы. Вместе с тем 13 муниципалитетов справились с ЕГЭ по информатике хуже, чем в среднем по стране: Баймакский, Благоварский, Бурзянский, Зианчуринский, Зилаирский, Кигинский, Мишкинский, Миякинский, Салаватский, Стерлибашевский, Стерлитамакский, Уфимский и Хайбулинский районы. Количество экзаменуемых в названных муниципалитетах примерно одинаково.

Диаграмма 12. Информатика и ИКТ: "аутсайдеры" и "республиканский авангард"

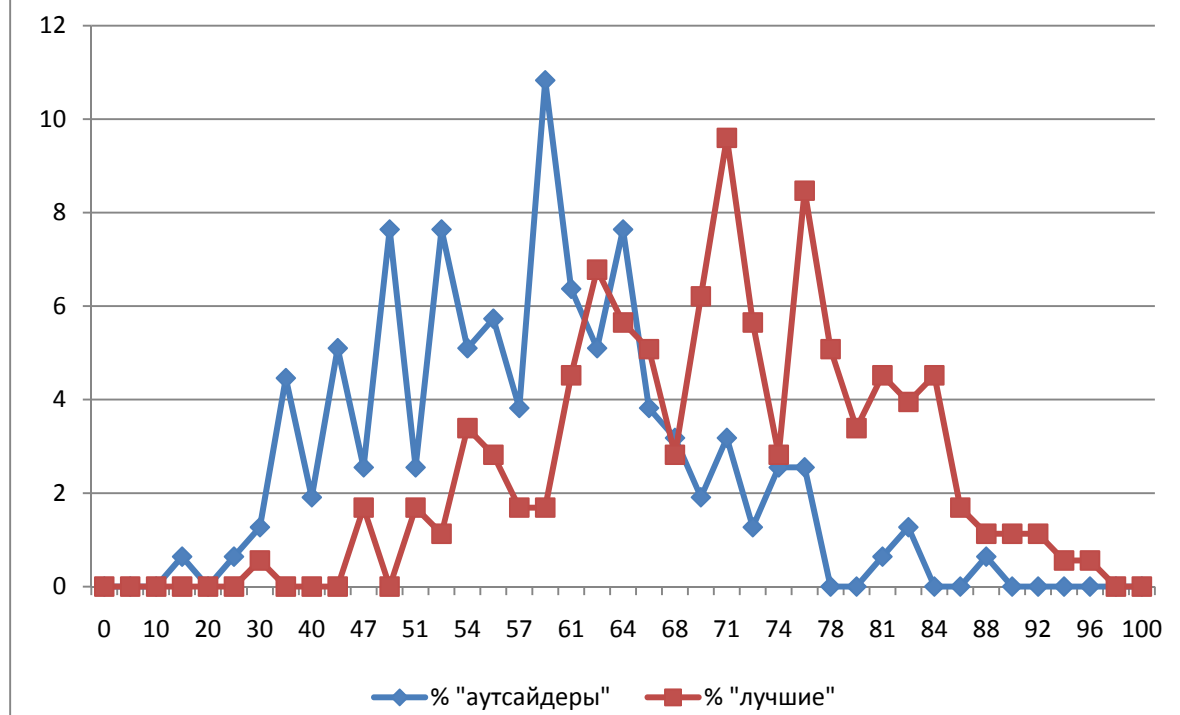

Анализируя результаты ЕГЭ по химии, мы уже говорили о том, что графики при малом количестве экзаменуемых не могут совпасть с показателями по России, но и в ЕГЭ по информатике вновь наблюдаются «перегибы» в правую сторону, что позволяет усомниться в достоверности полученных результатов.

В названном ЕГЭ приняли участие как выпускники общеобразовательных учреждений текущего года, так и выпускники прошлых лет и выпускники учреждений среднего и начального профессионального образования: число первых равно 2711, вторых – 31; средний балл первых – 66,4, средний балл вторых – 61,6. И вновь при анализе результатов ЕГЭ по отдельным муниципалитетам мы учитываем только результаты, показанные выпускниками текущего года.

ТАБЛИЦА средних баллов и процент работ, получивших высокие баллы (80 и более), по муниципальным образованиям Республики Башкортостан

№	Муниципалитет	Кол-во	Ср. балл	Кол-во 80 б. и >	% 80 б. и >
1	Иглинский район	8	84,9	6	75,00
2	г. Уфа, Кировский район	177	75,3	71	40,11
3	Кушнаренковский район	11	74,3	6	54,55
4	Чекмагушевский район	17	72,8	3	17,65
5	г. Уфа, Орджоникидзевский район	196	72,1	60	30,61
6	Чишминский район	14	70,2	2	14,29
7	Бакалинский район	16	70,1	2	12,50
8	Альшеевский район	35	69,5	6	17,14
9	Гафурийский район	23	69,3	5	21,74
10	Кармаскалинский район	16	69,3	3	18,75
11	г. Уфа, Октябрьский район	189	68,4	40	21,16
12	Давлекановский район	20	68,3	0	0,00

13	Благовещенский район	14	68,2	1	7,14
14	Белебеевский район	21	67,9	6	28,57
15	Балтачевский район	9	67,6	2	22,22
16	г. Уфа, Калининский район	161	67,3	25	15,53
17	г. Октябрьский	64	66,9	8	12,50
18	г. Агидель	47	66,7	3	6,38
19	Республиканские учреждения г. Уфы	141	66,6	14	9,93
20	г. Нефтекамск	128	66,4	19	14,84
21	Туймазинский район	28	66,3	4	14,29
22	Караидельский район	4	66,3	0	0,00
23	г. Межгорье	47	66,2	2	4,26
24	Белорецкий район	111	66,1	9	8,11
25	Дюртюлинский район	26	66,0	2	7,69
26	г. Стерлитамак	208	65,9	25	12,02
27	Ермекеевский район	3	65,3	0	0,00
28	г. Салават	87	65,1	17	19,54
29	Бураевский район	23	65,0	3	13,04
30	Илишевский район	8	64,9	1	12,50
31	Нуримановский район	25	64,4	1	4,00
32	Аскинский район	11	64,4	0	0,00
33	Учалинский район	70	64,3	5	7,14
34	Буздякский район	6	64,3	0	0,00
35	Янаульский район	41	64,1	1	2,44
36	Дуванский район	28	63,9	1	3,57
37	Калтасинский район	7	63,9	0	0,00
38	г. Уфа, Ленинский район	50	63,8	8	16,00
39	Татышлинский район	15	63,8	0	0,00
40	Ишимбайский район	61	63,7	6	9,84
41	Архангельский район	11	63,6	2	18,18
42	г. Кумертау	50	63,6	8	16,00
43	Федоровский район	7	63,6	0	0,00
44	г. Уфа, Советский район	71	63,3	5	7,04
45	г. Сибай	26	63,2	3	11,54
46	Аургазинский район	8	62,5	0	0,00
47	Мечетлинский район	4	62,5	0	0,00
48	Кугарчинский район	10	62,0	2	20,00
49	Белокатайский район	20	62,0	0	0,00
50	Краснокамский район	4	62,0	0	0,00
51	г. Уфа, Демский район	23	61,8	4	17,39
52	Мелеузовский район	28	61,5	2	7,14
53	Абзелиловский район	59	61,0	0	0,00
55	Куюргазинский район	12	60,3	0	0,00
54	Бирский район	33	60,2	2	6,06
56	Мишкинский район	8	60,0	0	0,00
57	Бижбулякский район	22	59,4	0	0,00
58	Баймакский район	38	58,9	0	0,00
59	Миякинский район	19	58,7	2	10,53
60	Салаватский район	7	58,3	1	14,29
61	Зианчуринский район	18	57,5	0	0,00
62	Хайбуллинский район	11	57,1	0	0,00

63	Бурзянский район	15	56,9	0	0,00
64	Стерлитамакский район	13	56,7	1	7,69
65	Кигинский район	4	56,5	0	0,00
67	Благоварский район	5	55,2	0	0,00
66	Уфимский район	10	52,8	0	0,00
68	Зилаирский район	8	49,3	0	0,00
69	Стерлибашевский район	1	45,0	0	0,00
70	Шаранский район	-	-	-	-
По республике (выпускники 2011 г.)		2711	66,4	399	14,72
По Российской Федерации		51180	59,7	4710	9,53

Остаётся добавить, что ни один выпускник школ Шаранского района не сдавал информатику и что все выпускники школ Иглинского района сдавали данную дисциплину в резервный день, так как накануне дня экзамена случилось катастрофа в посёлке Урман, поэтому ППЭ открыть было невозможно. Увы, в связи с этим на ум приходит поговорка «Не было бы счастья, да несчастье помогло»: результаты ЕГЭ по информатике в Иглинском районе самые высокие по Башкирии – 84,88, что на 11 выше, чем в Кировском районе г. Уфы, и на 13, чем в Орджоникидзевском, процент высокобалльников при этом – 75%.

Теперь проследим динамику результатов ЕГЭ по информатике и ИКТ за последние два года и выявим муниципалитеты из категорий «Падение года» и «Взлёт года».

Средние баллы, полученные выпускниками 2010 и 2011 годов, по муниципальным образованиям Республики Башкортостан

№	Муниципалитет	2010	2011	разница
1	Иглинский район	68,5	84,9	16,4
2	Караидельский район	50,5	66,3	15,8
3	Аскинский район	57,6	64,4	6,8
4	Кармаскалинский район	63,1	69,3	6,2
5	Салаватский район	52,2	58,3	6,1
6	Благовещенский район	62,8	68,2	5,4
7	Балтачевский район	62,3	67,6	5,3
8	Мечетлинский район	58,3	62,5	4,2
9	Бижбулякский район	55,6	59,4	3,8
10	Миякинский район	55,1	58,7	3,6
11	Нуримановский район	60,9	64,4	3,5
12	Давлекановский район	65,1	68,3	3,2
13	Белокатайский район	59,0	62,0	3
14	Федоровский район	60,7	63,6	2,9
15	Абзелиловский район	58,3	61,0	2,7
16	Туймазинский район	63,9	66,3	2,4
17	Чишминский район	68,1	70,2	2,1
18	Буздякский район	62,4	64,3	1,9
19	Бурзянский район	55,0	56,9	1,9
20	г. Агидель	64,8	66,7	1,9
21	Хайбуллинский район	55,3	57,1	1,8
22	Гафурийский район	68,1	69,3	1,2
23	г. Уфа, Кировский район	74,2	75,3	1,1
24	Кушнаренковский район	73,3	74,3	1
25	Зианчуринский район	56,6	57,5	0,9

26	Илишевский район	64,0	64,9	0,9
27	Бакалинский район	69,3	70,1	0,8
28	г. Уфа, Советский район	62,9	63,3	0,4
29	г. Уфа, Калининский район	67,1	67,3	0,2
30	Белорецкий район	66,1	66,1	0
31	Татышлинский район	64,1	63,8	-0,3
32	Дуванский район	64,4	63,9	-0,5
33	г. Уфа, Орджоникидзевский район	72,8	72,1	-0,7
34	г. Межгорье	67,0	66,2	-0,8
35	Белебеевский район	68,9	67,9	-1
36	Чекмагушевский район	73,8	72,8	-1
37	Альшеевский район	70,6	69,5	-1,1
38	г. Салават	66,3	65,1	-1,2
39	г. Уфа, Октябрьский район	69,6	68,4	-1,2
40	Дюртюлинский район	67,2	66,0	-1,2
41	г. Октябрьский	68,8	66,9	-1,9
42	Калтасинский район	65,8	63,9	-1,9
43	г. Нефтекамск	68,4	66,4	-2
44	г. Стерлитамак	68,0	65,9	-2,1
45	г. Кумертау	66,0	63,6	-2,4
46	Баймакский район	61,4	58,9	-2,5
47	Ермекеевский район	68,0	65,3	-2,7
48	Бураевский район	67,8	65,0	-2,8
49	г. Уфа, Демский район	65,1	61,8	-3,3
50	Ишимбайский район	67,4	63,7	-3,7
51	Краснокамский район	66,3	62,0	-4,3
52	Янаульский район	68,4	64,1	-4,3
53	г. Сибай	67,9	63,2	-4,7
55	Республиканские учреждения г. Уфы	71,7	66,6	-5,1
54	Учалинский район	69,5	64,3	-5,2
56	Архангельский район	69,4	63,6	-5,8
57	Кигинский район	64,0	56,5	-7,5
58	Мишкинский район	68,5	60,0	-8,5
59	г. Уфа, Ленинский район	72,6	63,8	-8,8
60	Мелеузовский район	70,6	61,5	-9,1
61	Бирский район	69,5	60,2	-9,3
62	Зилаирский район	59,3	49,3	-10
63	Стерлитамакский район	66,9	56,7	-10,2
64	Кюргазинский район	72,3	60,3	-12
65	Кугарчинский район	74,8	62,0	-12,8
67	Аургазинский район	76,6	62,5	-14,1
66	Благоварский район	70,8	55,2	-15,6
68	Уфимский район	70,0	52,8	-17,2
69	Стерлибашевский район	62,4	45,0	-17,4
70	Шаранский район	64,8	-	0
По республике (выпускники школ)		67,6	66,4	-1,2

При общем снижении среднего балла по Республике Башкортостан (что видно из представленной выше таблицы) не перестают удивлять некоторые муниципалитеты, показавшие результаты выше средних по прошлому году более чем на 15 баллов: Иглинский и Караидельский районы. Хочется отметить и прошлогоднего лидера –

Кугарчинский район, который в 2011 году заработал на 12,8 средних баллов меньше, чем в 2010 году.

КАРТА РАЗНИЦЫ БАЛЛОВ

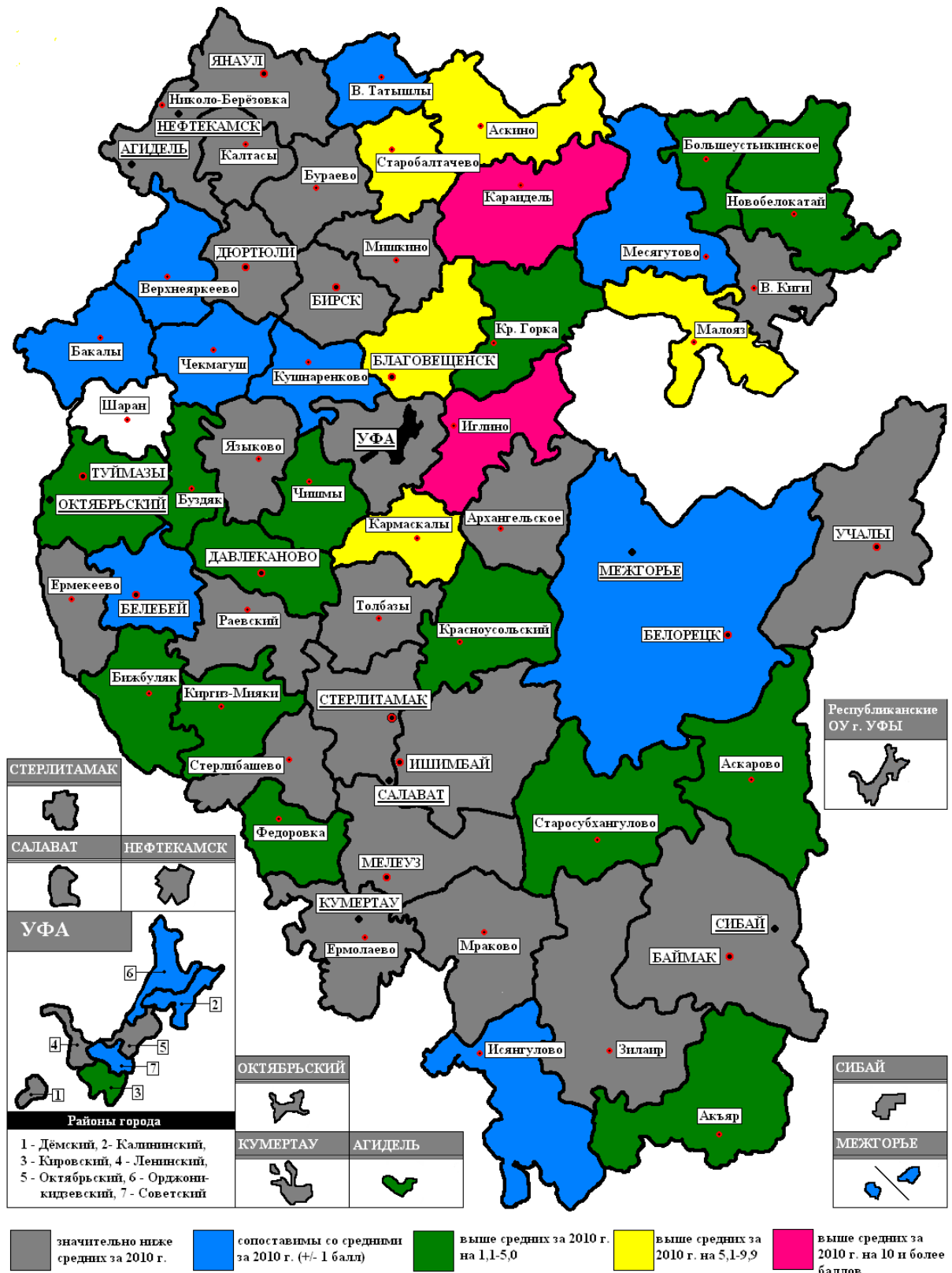

Карта высокобалльников по результатам ЕГЭ-2011 по информатике и ИКТ

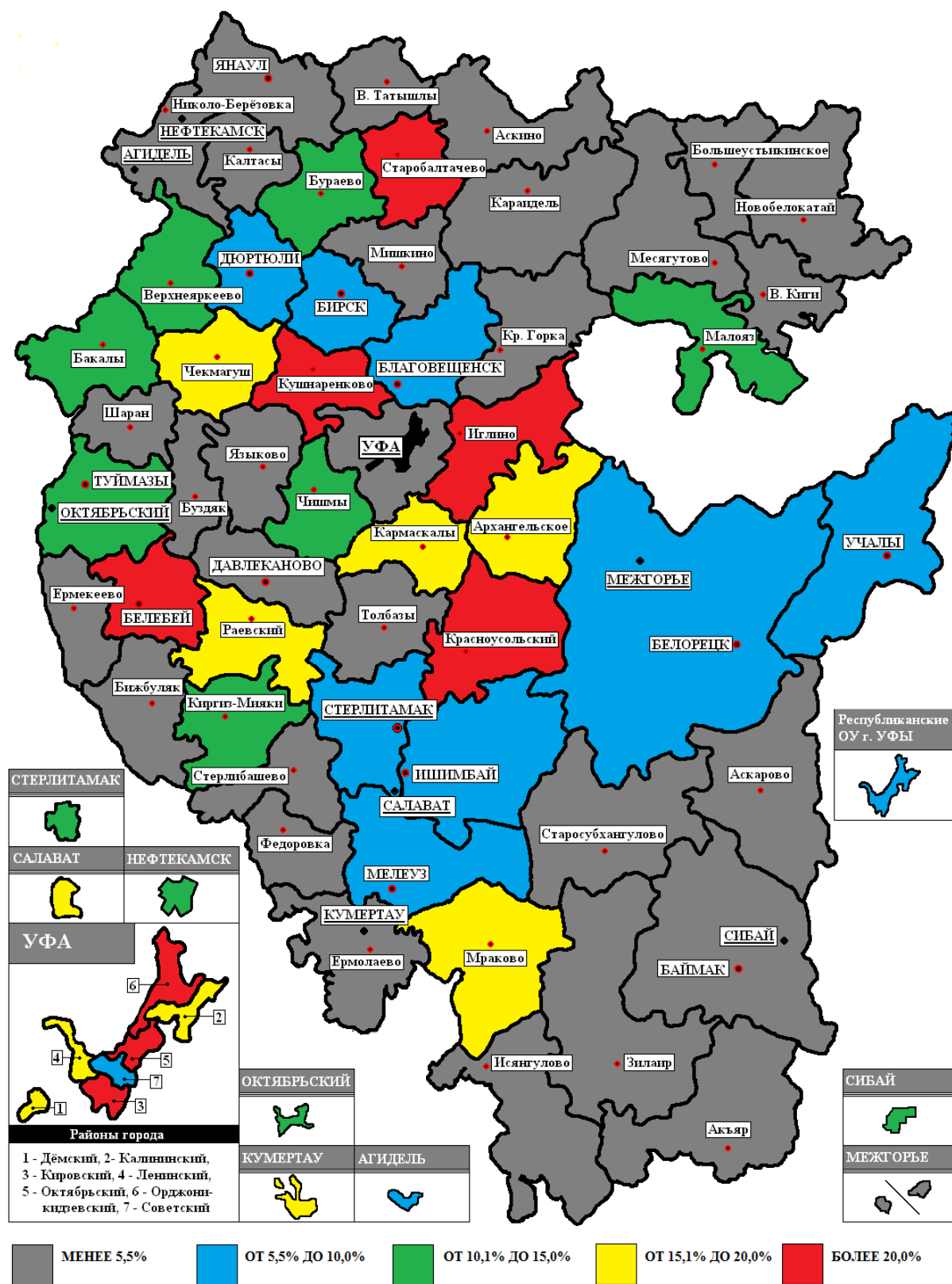

1.6. География

ЕГЭ по географии относится к числу самых малочисленных экзаменов: меньшее количество выпускников участвует только в экзаменах по немецкому и французскому языкам.

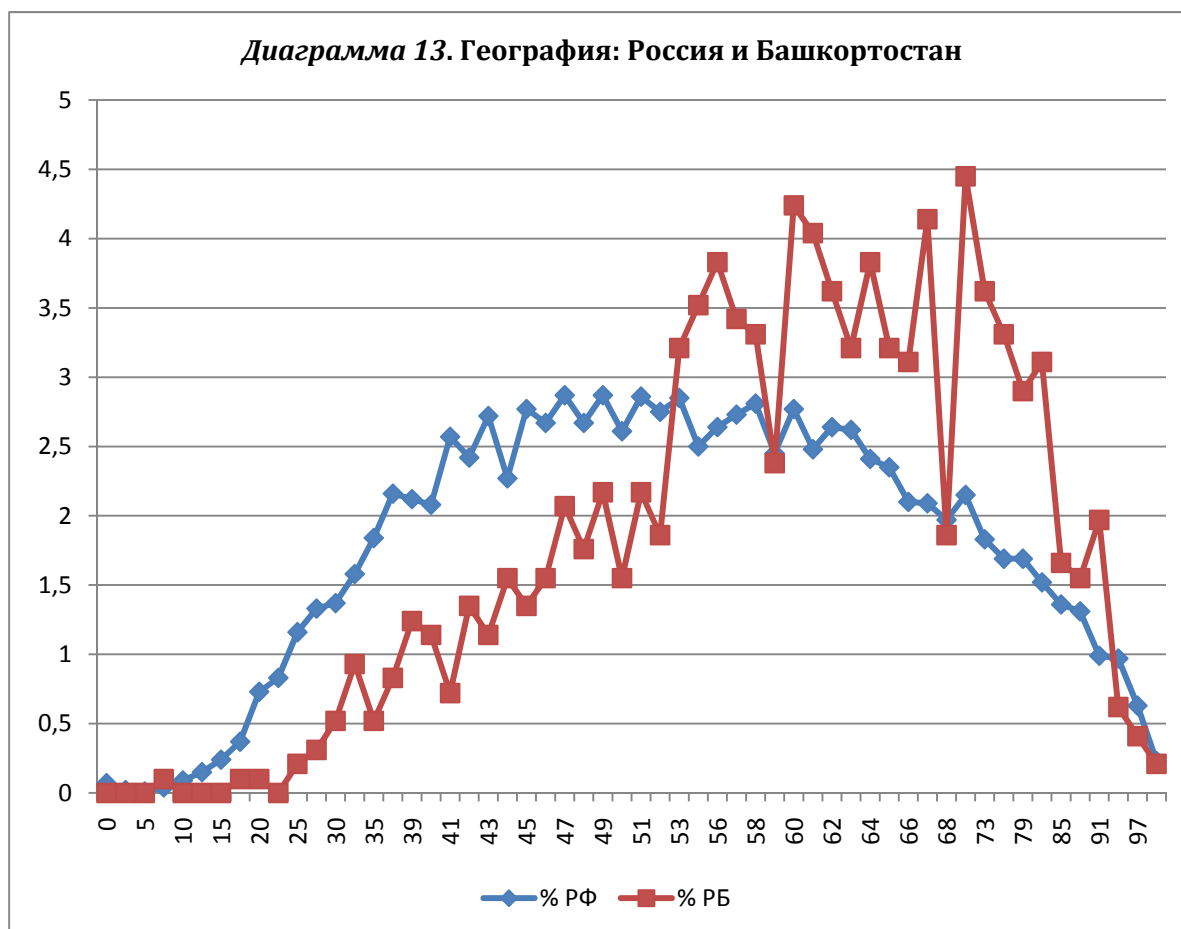

Сравнение результатов ЕГЭ-2011 по географии в стране и республике вновь говорит о том, что у наших выпускников в процентном соотношении значительно меньше низких баллов за экзамен и весомо больше – высоких.

В основные сроки ЕГЭ-2011 (основной и резервный дни) в ЕГЭ по географии приняли участие 966 человек, а средний балл, показанный экзаменуемым равен 61,0 (по России – 54,4). В названном экзамене приняли 956 выпускников общеобразовательных учреждений текущего года и 10 выпускников прошлых лет, выпускников учреждений среднего и начального профессионального образования. И вновь при анализе результатов ЕГЭ по отдельным муниципалитетам мы учитываем только результаты, показанные выпускниками текущего года.

ТАБЛИЦА средних баллов и процент работ, получивших высокие баллы (80 и более), по муниципальным образованиям Республики Башкортостан

№	Муниципалитет	Кол-во	Ср. балл	Кол-во 80 б. и >	% 80 б. и >
1	Бакалинский район	1	88,0	1	100,00
2	Балтачевский район	1	76,0	0	0,00

3	Ермекеевский район	1	76,0	0	0,00
4	Благовещенский район	3	75,0	0	0,00
5	Давлекановский район	8	74,4	3	37,50
6	Белебеевский район	10	74,3	3	30,00
7	Краснокамский район	2	74,0	1	50,00
8	Белокатайский район	8	73,3	3	37,50
9	Караидельский район	4	73,3	1	25,00
10	Кигинский район	6	73,3	1	16,67
11	Шаранский район	4	73,3	0	0,00
12	Бураевский район	8	72,6	3	37,50
13	Кугарчинский район	8	72,5	2	25,00
14	Кушнаренковский район	4	72,3	1	25,00
15	Аскинский район	14	71,6	3	21,43
16	Кармаскалинский район	18	70,8	5	27,78
17	г. Сибай	8	69,9	1	12,50
18	Альшеевский район	8	69,5	1	12,50
19	Аургазинский район	14	69,1	2	14,29
20	Илишевский район	14	68,6	3	21,43
21	Стерлибашевский район	1	68,0	0	0,00
22	г. Агидель	19	67,5	6	31,58
23	Бижбулякский район	11	66,8	1	9,09
24	Татышлинский район	5	65,8	1	20,00
25	г. Кумертау	24	65,5	3	12,50
26	Салаватский район	10	65,4	1	10,00
27	Абзелиловский район	14	65,1	0	0,00
28	Зианчуринский район	19	64,7	1	5,26
29	Нуримановский район	4	64,0	1	25,00
30	г. Уфа, Ленинский район	15	63,9	3	20,00
31	Архангельский район	8	63,6	1	12,50
32	Бирский район	7	62,3	1	14,29
33	Чекмагушевский район	6	62,3	0	0,00
34	Калтасинский район	11	61,9	1	9,09
35	Белорецкий район	31	61,8	3	9,68
36	Чишминский район	6	61,5	0	0,00
37	Республиканские учр-я г. Уфы	25	61,2	1	4,00
38	Янаульский район	13	61,2	0	0,00
39	Благоварский район	1	61,0	0	0,00
40	г. Стерлитамак	50	60,5	5	10,00
41	г. Уфа, Демский район	15	60,4	1	6,67
42	Мечетлинский район	14	60,4	1	7,14
43	Ишимбайский район	30	59,7	4	13,33
44	г. Салават	25	59,6	1	4,00
45	Куюргазинский район	5	59,6	0	0,00
46	Иглинский район	4	59,5	0	0,00
47	Учалинский район	34	59,4	3	8,82
48	Бурзянский район	43	59,3	1	2,33
49	г. Нефтекамск	45	59,2	5	11,11
50	Хайбуллинский район	30	59,0	1	3,33
51	Дуванский район	13	58,7	1	7,69
52	Баймакский район	23	58,3	0	0,00

53	Буздякский район	4	57,3	0	0,00
55	Гафурийский район	10	57,3	0	0,00
54	Зилаирский район	15	57,0	0	0,00
56	Мишкинский район	3	57,0	0	0,00
57	Туймазинский район	8	57,0	0	0,00
58	г. Уфа, Орджоникидзеvский р-н	20	56,8	1	5,00
59	Мелеuzовский район	25	56,3	4	16,00
60	Уфимский район	7	56,3	0	0,00
61	г. Октябрьский	6	56,2	0	0,00
62	г. Межгорье	1	56,0	0	0,00
63	Дюртюлинский район	4	55,5	0	0,00
64	г. Уфа, Октябрьский район	31	54,6	1	3,23
65	Миякинский район	11	53,5	0	0,00
67	г. Уфа, Кировский район	26	53,4	1	3,85
66	г. Уфа, Калининский район	27	53,1	0	0,00
68	Федоровский район	2	51,5	0	0,00
69	г. Уфа, Советский район	47	51,3	3	6,38
70	Стерлитамакский район	4	49,3	0	0,00
По республике		956	61,0	82	8,58
По Российской Федерации		10946	54,4	766	7,00

Делать какие-либо выводы по средним баллам ЕГЭ по географии в разных муниципалитетах нет никакого смысла: в тройке лидеров, например, в ЕГЭ по данной дисциплине участвовало по одному человеку, да и в большей части других муниципалитетов желающих сдать географию было не так много (исключением стал лишь Бурзянский район, в котором этот экзамен был выбран каждым пятым выпускником текущего года). При таком раскладе нет большого смысла и в сопоставлении средних баллов, полученных по результатам ЕГЭ по географии в разные годы.

1.7. Биология

Биология относится к числу довольно популярных дисциплин среди выпускников общеобразовательных школ: нет ни одного муниципалитета, в котором бы её не сдавали, а для поступления в вуз она понадобится и будущим медицинским работникам, и аграриям, и тем, кто посвятит свою жизнь спорту. По приведённому ниже графику мы можем судить о том, что республиканские выпускники справились с заданиями ЕГЭ по биологии несколько лучше, чем среднестатистический российский выпускник: график смещён вправо, следовательно, число низких баллов у нас ниже, а вот число высоких – выше.

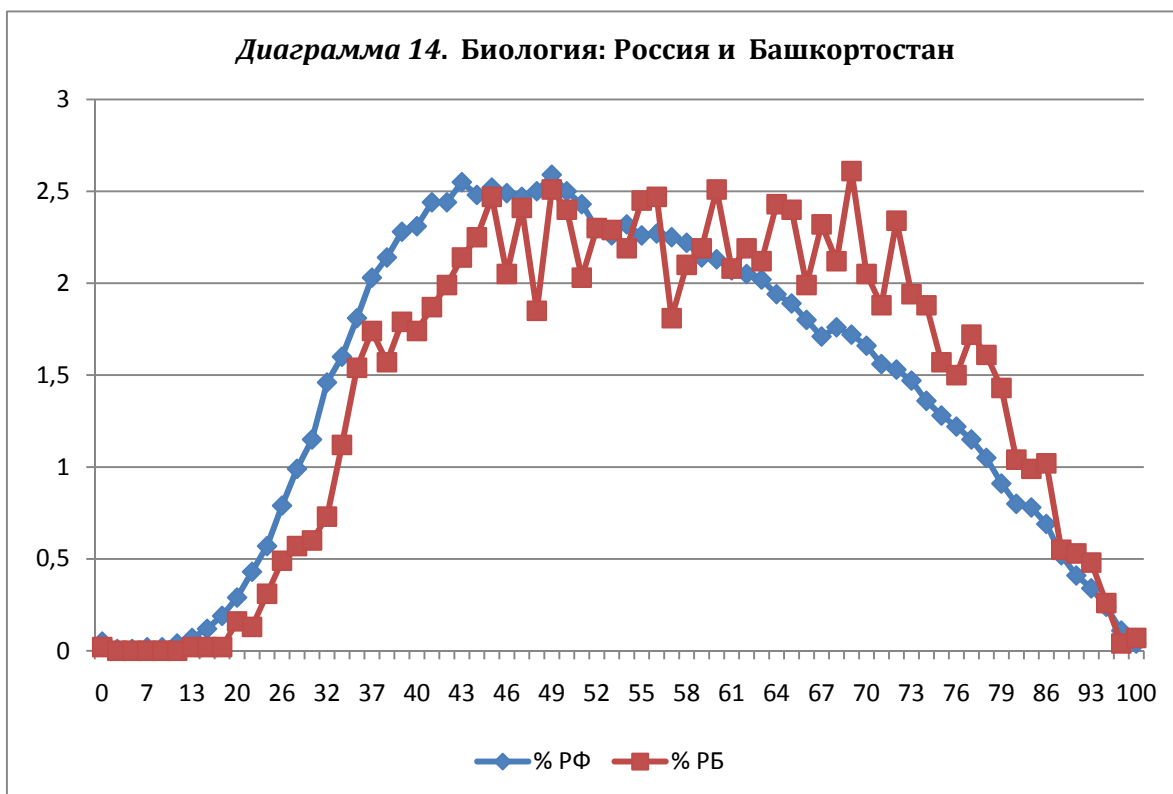

В основные сроки ЕГЭ-2011 (основной и резервный дни) в ЕГЭ по биологии приняли участие 5469 человек, а средний балл, показанный экзаменуемыми равен 57,6 (по России – 54,3). В названном экзамене приняли участие как выпускники общеобразовательных учреждений текущего года, так и выпускники прошлых лет и выпускники учреждений среднего и начального профессионального образования: число первых равно 5365, вторых – 104; средний балл первых – 57,7, средний балл вторых – 55,2. Напомним, что при анализе результатов ЕГЭ по отдельным муниципалитетам мы учитываем только результаты, показанные выпускниками текущего года.

ТАБЛИЦА средних баллов и процент работ, получивших высокие баллы (80 и более), по муниципальным образованиям Республики Башкортостан

№	Муниципалитет	Кол-во	Ср. балл	Кол-во 80 б. и >	% 80 б. и >
1	Чекмагушевский район	53	70,4	13	24,5
2	Илишевский район	57	67,0	6	10,5
3	Балтачевский район	50	65,3	3	6,0
4	г. Уфа, Демский район	28	64,1	3	10,7
5	г. Агидель	17	63,6	2	11,8
6	Чишминский район	59	63,4	5	8,5

7	Аскинский район	70	63,3	5	7,1
8	Татышлинский район	46	63,3	3	6,5
9	Караидельский район	74	63,1	3	4,1
10	Буздякский район	50	62,7	6	12,0
11	Альшеевский район	75	62,2	2	2,7
12	Благоварский район	41	62,0	8	19,5
13	Янаульский район	55	61,7	3	5,5
14	г. Октябрьский	56	61,3	6	10,7
15	Бакалинский район	68	61,1	2	2,9
16	Кушнаренковский район	30	61,1	1	3,3
17	Республиканские учреждения г. Уфы	72	60,9	7	9,7
18	Абзелиловский район	168	60,7	3	1,8
19	Белебеевский район	116	60,7	11	9,5
20	Иглинский район	51	60,3	2	3,9
21	Зианчуринский район	81	60,2	6	7,4
22	Ермекеевский район	24	59,9	2	8,3
23	Бураевский район	60	59,7	3	5,0
24	г. Уфа, Кировский район	113	59,5	6	5,3
25	Бижбулякский район	86	59,4	5	5,8
26	Гафурыйский район	91	59,4	5	5,5
27	Мелеузовский район	135	59,4	9	6,7
28	Благовещенский район	25	59,2	1	4,0
29	г. Уфа, Ленинский район	68	59,2	3	4,4
30	Уфимский район	52	59,2	4	7,7
31	Хайбуллинский район	105	59,0	1	1,0
32	Бирский район	86	58,6	3	3,5
33	Краснокамский район	15	58,6	0	0,0
34	Федоровский район	44	58,6	2	4,5
35	г. Стерлитамак	202	58,5	14	6,9
36	г. Сибай	85	58,2	2	2,4
37	Туймазинский район	114	58,2	5	4,4
38	Давлекановский район	67	58,0	4	6,0
39	г. Нефтекамск	144	57,5	2	1,4
40	Дюртюлинский район	74	57,4	2	2,7
41	Нуримановский район	53	57,4	1	1,9
42	г. Уфа, Октябрьский район	139	57,1	5	3,6
43	Аургазинский район	71	57,0	1	1,4
44	г. Кумертау	67	56,7	5	7,5
45	Кармаскалинский район	89	56,7	4	4,5
46	Учалинский район	128	56,6	2	1,6
47	Кигинский район	45	56,5	2	4,4
48	Стерлибашевский район	52	55,9	6	11,5
49	Шаранский район	56	55,9	0	0,0
50	Калтасинский район	31	55,8	0	0,0
51	Миякинский район	51	55,5	3	5,9
52	г. Уфа, Орджоникидзевский р-н	128	55,5	9	7,0
53	Белорецкий район	150	55,4	6	4,0
54	Архангельский район	42	55,3	4	9,5
55	Салаватский район	54	55,3	1	1,9
56	г. Салават	193	55,2	5	2,6

57	Ишимбайский район	127	55,1	7	5,5
58	Мишкинский район	69	55,1	5	7,2
59	г. Уфа, Калининский район	117	54,2	4	3,4
60	г. Уфа, Советский район	122	53,8	9	7,4
61	Белокатайский район	44	53,6	0	0,0
62	Стерлитамакский район	61	52,9	2	3,3
63	Кугарчинский район	83	52,8	5	6,0
64	Баймакский район	147	52,4	3	2,0
65	Бурзянский район	116	52,2	0	0,0
66	Дуванский район	61	52,0	1	1,6
67	г. Межгорье	21	50,5	1	4,8
68	Кюргазинский район	38	49,6	2	5,3
69	Зилаирский район	48	48,5	0	0,0
70	Мечетлинский район	49	43,3	0	0,0
По республике (выпускники 2011 г.)		5365	57,7	266	5,0
По Российской Федерации		144045	54,3	5665	3,93

На это раз мы не станем отбирать большое количество муниципалитетов в «республиканский авангард», ограничимся лишь тремя муниципалитетами-лидерами: Чекмагушевским, Илишевским и Балтачевским районами.

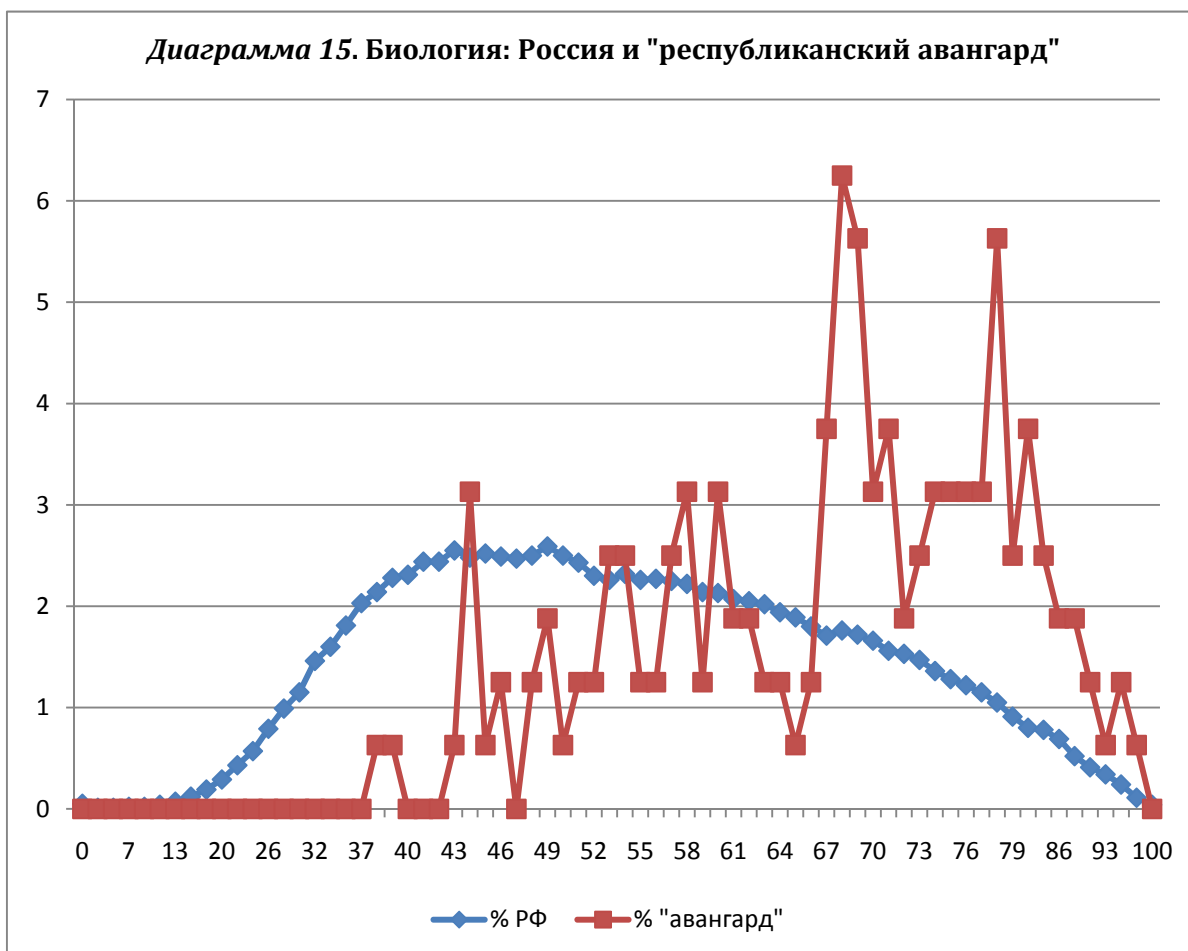

Давайте посмотрим, что получится при сопоставлении «республиканского авангарда» и «аутсайдеров» (количество экзаменуемых в «авангарде» равно 160 выпускникам, возьмём примерно такое же количество и среди «аутсайдеров»). В число «аутсайдеров» на это раз попали следующие муниципалитеты: Мечетлинский, Зилаирский и Кюргазинский районы и г. Межгорье.

Диаграмма 16. Биология: "аутсайдеры" и "республиканский авангард"

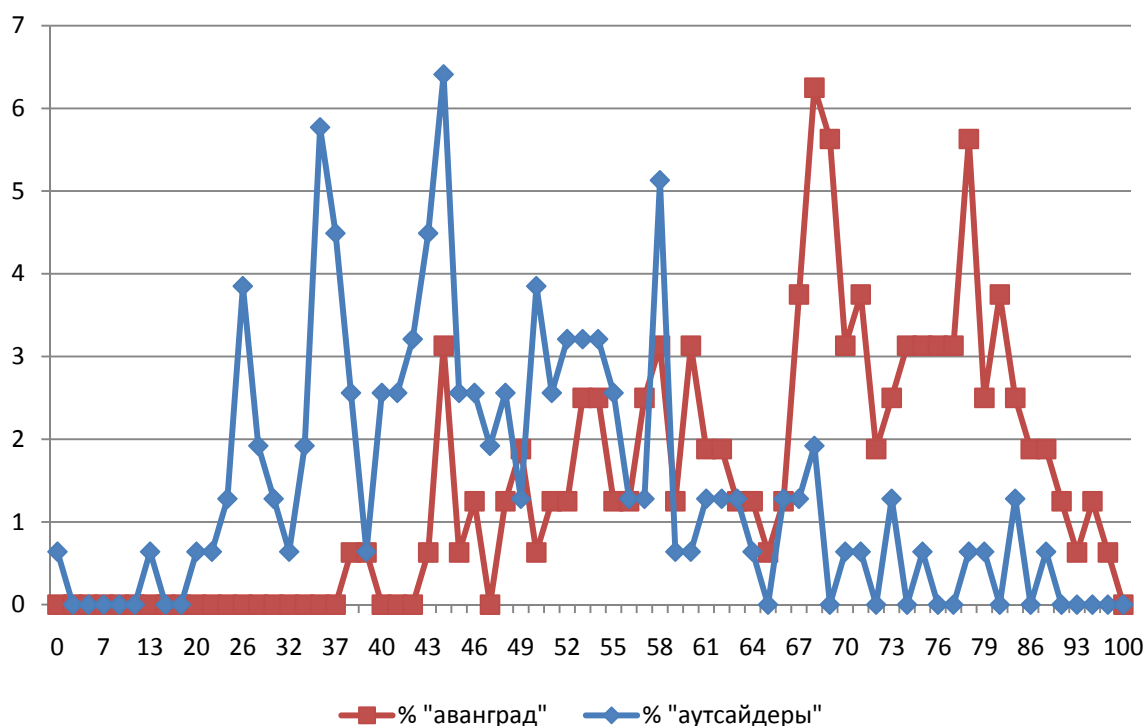

Средние баллы, полученные выпускниками 2010 и 2011 годов, по муниципальным образованиям Республики Башкортостан

№	Муниципалитет	2010	2011	разница
1	Аскинский район	52,3	63,3	11,0
2	Кигинский район	45,6	56,5	10,9
3	г. Уфа, Демский район	57,5	64,1	6,6
4	Балтачевский район	58,9	65,3	6,4
5	Кармаскалинский район	50,3	56,7	6,4
6	г. Уфа, Ленинский район	52,9	59,2	6,3
7	Иглинский район	54,4	60,3	5,9
8	Татышлинский район	57,8	63,3	5,5
9	Калтасинский район	50,4	55,8	5,4
10	Чекмагушевский район	65,5	70,4	4,9
11	Благовещенский район	54,5	59,2	4,7
12	Илишевский район	62,3	67,0	4,7
13	г. Стерлитамак	54,0	58,5	4,5
14	Давлекановский район	53,7	58,0	4,3
15	Миякинский район	51,2	55,5	4,3
16	Янаульский район	57,9	61,7	3,8
17	г. Октябрьский	58,2	61,3	3,1
18	Чишминский район	60,3	63,4	3,1
19	Абзелиловский район	57,8	60,7	2,9
20	Краснокамский район	56,1	58,6	2,5
21	Уфимский район	56,9	59,2	2,3
22	Аургазинский район	54,8	57,0	2,2
23	г. Нефтекамск	55,3	57,5	2,2

24	Салаватский район	53,3	55,3	2,0
25	Федоровский район	56,6	58,6	2,0
26	Белорецкий район	53,6	55,4	1,8
27	Мишкинский район	53,5	55,1	1,6
28	Мечетлинский район	41,8	43,3	1,5
29	Нуримановский район	56,0	57,4	1,4
30	Бакалинский район	59,8	61,1	1,3
31	Дуванский район	50,8	52,0	1,2
32	Белебеевский район	59,6	60,7	1,1
33	Бижбулякский район	58,4	59,4	1,0
34	г. Уфа, Орджоникидзеvский район	54,5	55,5	1,0
35	г. Уфа, Октябрьский район	56,2	57,1	0,9
36	Архангельский район	54,7	55,3	0,6
37	г. Салават	54,9	55,2	0,3
38	Учалинский район	56,3	56,6	0,3
39	Ишимбайский район	54,9	55,1	0,2
40	г. Уфа, Кировский район	59,4	59,5	0,1
41	Бирский район	58,8	58,6	-0,2
42	г. Уфа, Калининский район	54,4	54,2	-0,2
43	Туймазинский район	58,4	58,2	-0,2
44	Ермекеевский район	60,3	59,9	-0,4
45	Караидельский район	63,5	63,1	-0,4
46	Баймакский район	52,9	52,4	-0,5
47	Гафурийский район	60,0	59,4	-0,6
48	Дюртюлинский район	58,2	57,4	-0,8
49	Стерлитамакский район	53,8	52,9	-0,9
50	Зианчуринский район	61,3	60,2	-1,1
51	Альшеевский район	63,4	62,2	-1,2
52	г. Сибай	59,5	58,2	-1,3
53	г. Межгорье	51,9	50,5	-1,4
54	Республиканские учреждения г. Уфы	62,5	60,9	-1,6
55	г. Агидель	65,6	63,6	-2,0
56	Мелеузовский район	61,7	59,4	-2,3
57	Белокатайский район	56,0	53,6	-2,4
58	Шаранский район	58,3	55,9	-2,4
59	Буздякский район	65,2	62,7	-2,5
60	Кушнаренковский район	63,6	61,1	-2,5
61	Бураевский район	62,3	59,7	-2,6
62	г. Уфа, Советский район	57,3	53,8	-3,5
63	Зилаирский район	52,0	48,5	-3,5
64	Хайбуллинский район	63,0	59,0	-4,0
65	Благоварский район	66,8	62,0	-4,8
66	Бурзянский район	57,0	52,2	-4,8
67	г. Кумертау	62,6	56,7	-5,9
68	Стерлибашевский район	63,2	55,9	-7,3
69	Куюргазинский район	61,9	49,6	-12,3
70	Кугарчинский район	70,7	52,8	-17,9
По республике (выпускники школ)		57,2	57,7	0,5

И вновь в целом по республике средние баллы не претерпели существенных изменений в сравнении с прошлым годом, однако снова отдельные муниципалитеты «взмыли ввысь», а другие «упали» в сравнении с 2010 годом.

КАРТА РАЗНИЦЫ БАЛЛОВ

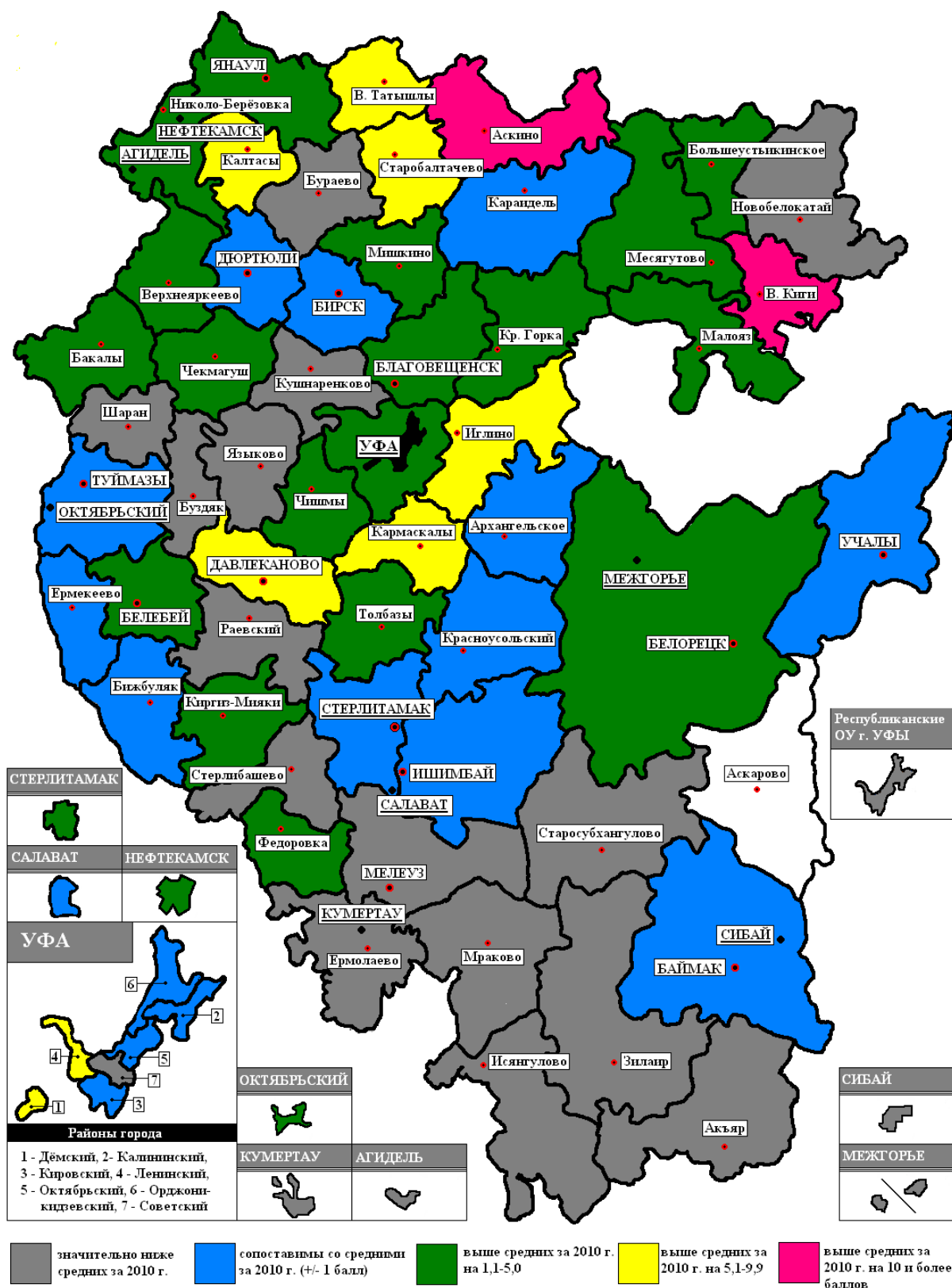

Карта высокобалльников по результатам ЕГЭ-2011 по биологии

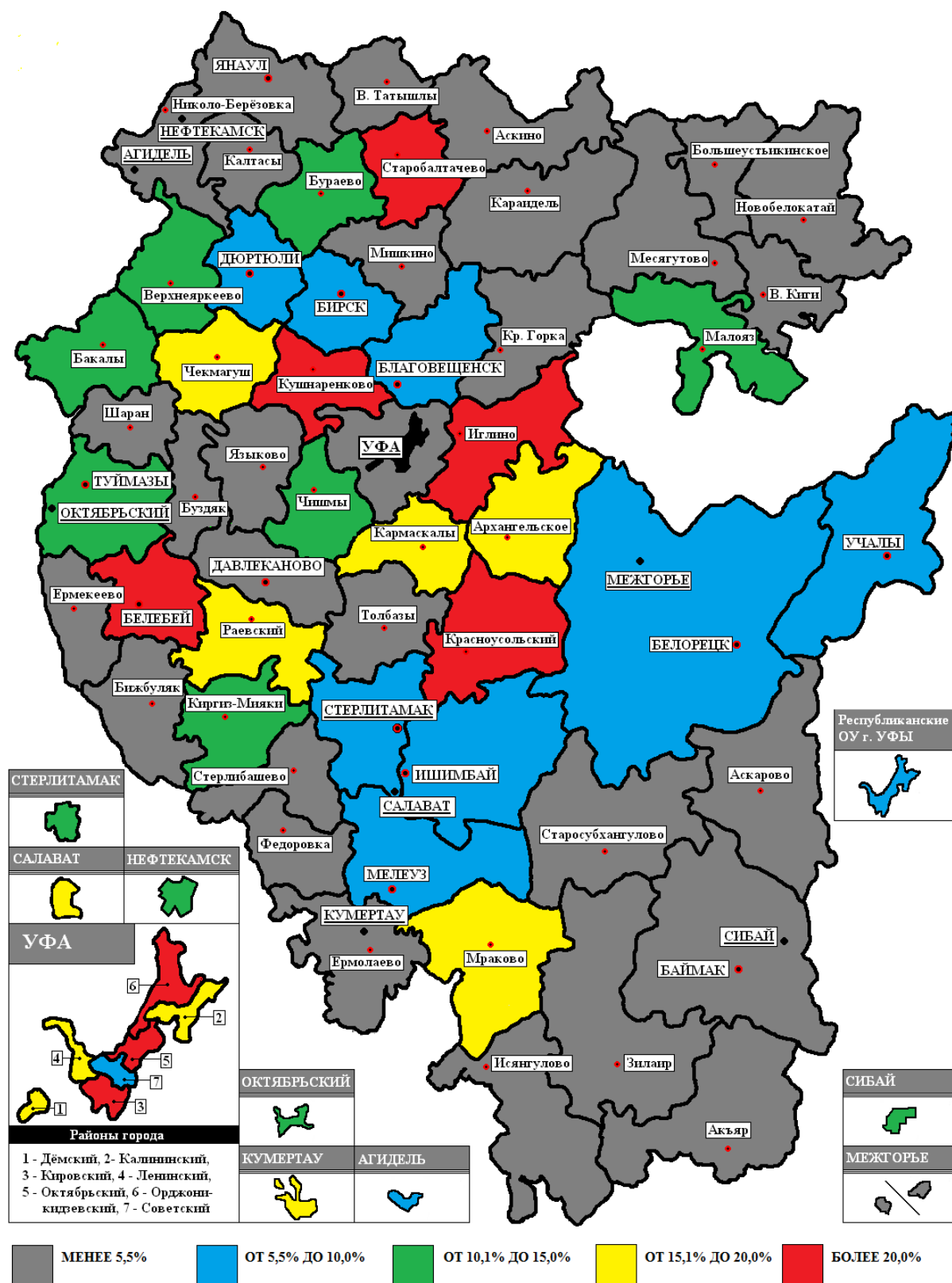

1.8. Иностранные языки

Лишь по одному из трёх, изучаемых в общеобразовательных учреждениях республики Башкортостан, количество экзаменуемых превышает 1000 человек – английскому языку, а по немецкому и французскому языкам не достигает даже сотни человек. Поэтому сравнительную диаграмму с Россией мы составили лишь по английскому языку.

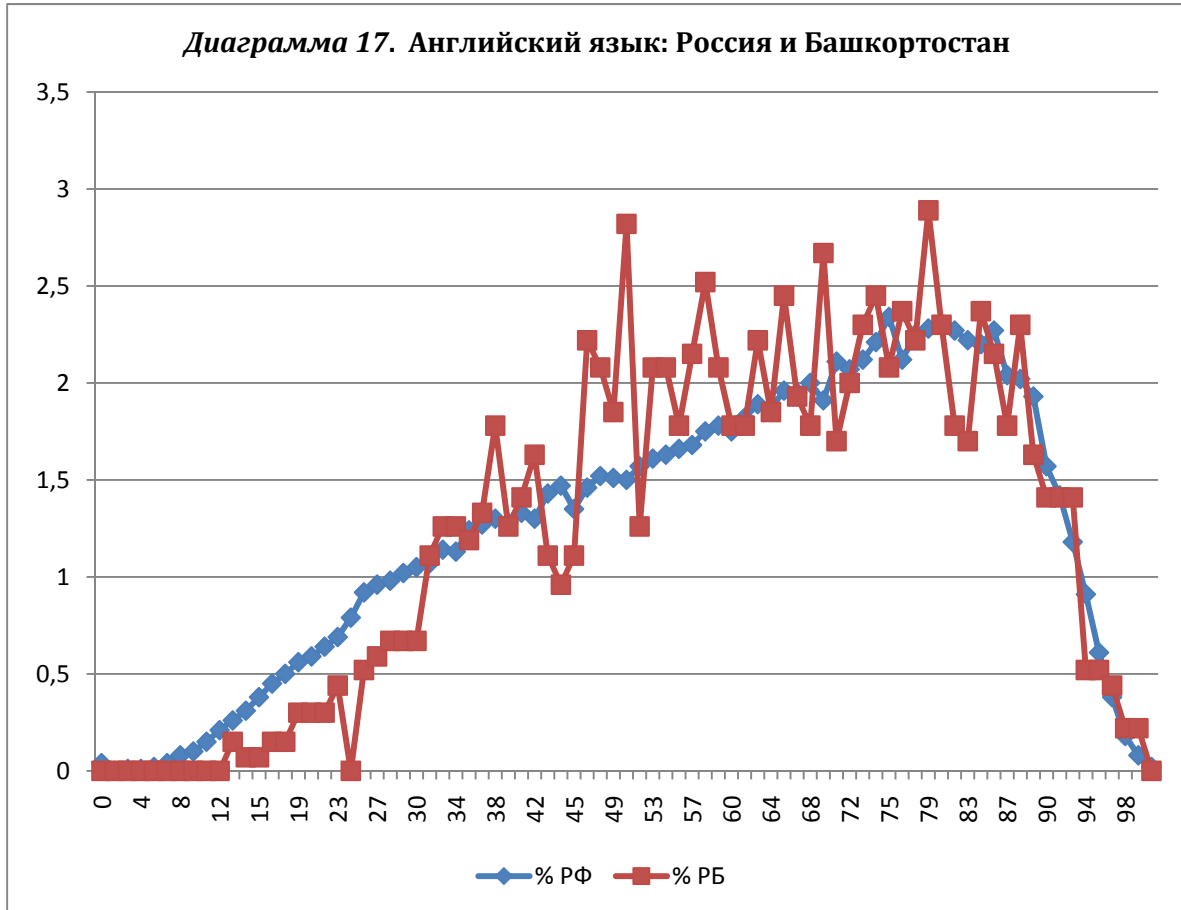

Сравнение результатов ЕГЭ-2011 по английскому языку в стране и республике показывает незначительное отклонение республиканских показателей от общероссийских: средние результаты почти равны потому, что у нас меньше совсем низких и совсем высоких баллов, но несколько выше пики значений в середине диаграммы.

В основные сроки ЕГЭ-2011 (основной и резервный дни) в ЕГЭ по английскому языку приняли участие 1349 человек, а средний балл, показанный экзаменуемыми равен 62,8 (по России – 61,2). В названном экзамене приняли участие как выпускники общеобразовательных учреждений текущего года, так и выпускники прошлых лет и выпускники учреждений среднего и начального профессионального образования: число первых равно 1326, вторых – 23; средний балл первых – 63,0, средний балл вторых – 52,1. И вновь при анализе результатов ЕГЭ по отдельным муниципалитетам мы учитываем только результаты, показанные выпускниками текущего года.

ТАБЛИЦА средних баллов и процент работ, получивших высокие баллы (80 и более), по муниципальным образованиям Республики Башкортостан

№	Муниципалитет	Кол-во	Ср. балл	Кол-во 80 б. и >	% 80 б. и >
1	Краснокамский район	1	93,0	1	100,00
2	г. Уфа, Ленинский район	95	78,0	51	53,68
3	Караидельский район	5	78,0	3	60,00
4	Бакалинский район	1	78,0	0	0,00
5	Илишевский район	1	77,0	0	0,00
6	Альшеевский район	3	74,3	1	33,33
7	Дюртюлинский район	12	73,5	4	33,33
8	Благоварский район	1	73,0	0	0,00
9	г. Агидель	3	72,3	0	0,00
10	Дуванский район	2	72,0	1	50,00
11	Балтачевский район	3	71,7	1	33,33
12	г. Уфа, Кировский район	111	71,4	47	42,34
13	г. Уфа, Орджоникидзевский р-н	98	70,0	33	33,67
14	Давлекановский район	9	68,0	0	0,00
15	Стерлитамакский район	1	67,0	0	0,00
16	Белебеевский район	26	66,9	6	23,08
17	г. Кумертау	32	66,3	9	28,13
18	г. Уфа, Демский район	15	66,1	5	33,33
19	Учалинский район	29	65,7	5	17,24
20	г. Стерлитамак	114	65,5	31	27,19
21	Кигинский район	4	65,3	1	25,00
22	Янаульский район	6	64,7	1	16,67
23	г. Уфа, Советский район	62	64,5	17	27,42
24	г. Уфа, Калининский район	34	64,5	6	17,65
25	Благовещенский район	5	64,2	1	20,00
26	Чишминский район	8	64,1	1	12,50
27	г. Октябрьский	43	63,8	9	20,93
28	Мелеузовский район	26	62,8	5	19,23
29	Аургазинский район	3	62,0	1	33,33
30	Аскинский район	1	62,0	0	0,00
31	Федоровский район	1	62,0	0	0,00
32	Бураевский район	6	61,8	1	16,67
33	г. Уфа, Октябрьский район	76	61,4	11	14,47
34	Республиканские учреждения г. Уфы	38	60,4	6	15,79
35	Кугарчинский район	9	60,3	0	0,00
36	Нуримановский район	9	60,1	1	11,11
37	Татышлинский район	6	59,8	0	0,00
38	г. Межгорье	2	59,5	0	0,00
39	Уфимский район	7	59,4	1	14,29
40	Чекмагушевский район	1	59,0	0	0,00
41	Бирский район	27	58,3	3	11,11
42	Бурзянский район	9	58,0	0	0,00
43	г. Нефтекамск	64	57,5	9	14,06
44	Кармаскалинский район	6	57,5	1	16,67
45	Гафурийский район	5	57,2	1	20,00

46	г. Сибай	15	56,7	2	13,33
47	Ермекеевский район	5	56,6	1	20,00
48	Туймазинский район	56	56,4	4	7,14
49	Стерлибашевский район	2	56,0	0	0,00
50	Буздякский район	6	55,3	0	0,00
51	Бижбулякский район	2	55,0	0	0,00
52	Шаранский район	5	54,0	0	0,00
53	Мишкинский район	5	53,8	0	0,00
54	Архангельский район	2	53,5	0	0,00
55	Зианчуринский район	2	53,0	0	0,00
56	Белорецкий район	33	52,1	4	12,12
57	Хайбуллинский район	9	52,0	0	0,00
58	Мечетлинский район	11	51,5	1	9,09
59	г. Салават	78	50,7	5	6,41
60	Ишимбайский район	27	50,1	0	0,00
61	Абзелиловский район	8	49,9	0	0,00
62	Баймакский район	12	49,8	0	0,00
63	Белокатайский район	3	49,3	0	0,00
64	Зилаирский район	3	48,7	0	0,00
65	Миякинский район	6	46,2	0	0,00
66	Калтасинский район	10	44,7	0	0,00
67	Салаватский район	4	42,3	0	0,00
68	Куюргазинский район	2	18,5	0	0,00
69	Иглинский район	0	-	-	-
70	Кушнаренковский район	0	-	-	-
По республике (выпускники 2011 г.)		1349	62,8	299	22,16
По Российской Федерации		60651	61,2	13077	21,56

Из приведённой выше таблицы видно, что составлять какие-либо сопоставительные графики бессмысленно: двадцатка «лидеров» представлена либо муниципалитетами, участники ЕГЭ в которых – выпускники лингвистических гимназий (например, Ленинский район и гимназии №39 и 91), либо муниципалитетами, количество экзаменуемых в которых слишком мало, чтобы делать какие-либо выводы (например, в Краснокамском районе ЕГЭ по английскому языку сдавал один выпускник, заработавший 93 балла, и средний балл по району стал таким высоким).

По другим иностранным языкам (немецкому и французскому) тоже нет большого смысла представлять подробный анализ: если в ЕГЭ по английскому языку не участвовали выпускники всего из двух муниципалитетов (Иглинского и Кушнаренковского районов), то в ЕГЭ по немецкому и французскому языкам таких муниципалитетов большинство. Более того, сопоставлять результаты ЕГЭ по этим иностранным языкам с результатами по Российской Федерации тоже нет никакого смысла: слишком незначительно количество экзаменуемых, поэтому один экзаменуемый по немецкому языку равен 1,85%, а по французскому – 7,14% - получатся слишком непоказательные графики.

Отметим всё-таки, что средний балл 54 выпускников, сдававших ЕГЭ по немецкому языку, на 0,8 балла ниже среднего российского (по РФ – 49,0, по РБ – 48,2), а средний балл, полученный четырнадцатью выпускниками республиканских школ, принявшими участие в ЕГЭ по французскому языку, на 1,8 выше среднего российского (по РФ – 63,0, по РБ – 64,8). Кстати, немецкий язык – единственная общеобразовательная дисциплина, результаты ЕГЭ в республике по которой немного ниже средних результатов по Российской Федерации.

Глава II

Дисциплины, по которым средние баллы, показанные выпускниками общеобразовательных учреждений Республики Башкортостан, сопоставимы со средними российскими баллами ($\pm 0,5$)

Само название главы звучит успокаивающе: наконец-то, нашлись предметы, по которым нет никаких вопросов, всё так же, как и в России. Но это лишь на первый взгляд: увы, и здесь есть над чем задуматься.

2.1. Русский язык

По обязательному для всех выпускников ЕГЭ по русскому языку у нас с Россией полное совпадение: и наши выпускники, и выпускники всех других субъектов Российской Федерации имеют средний балл 60,0. В приведённой ниже диаграмме мы видим, что у нас немного меньше низких баллов, несколько меньше высоких баллов, а всё компенсируется средними баллами, одинаковыми и для Башкортостана, и для России.

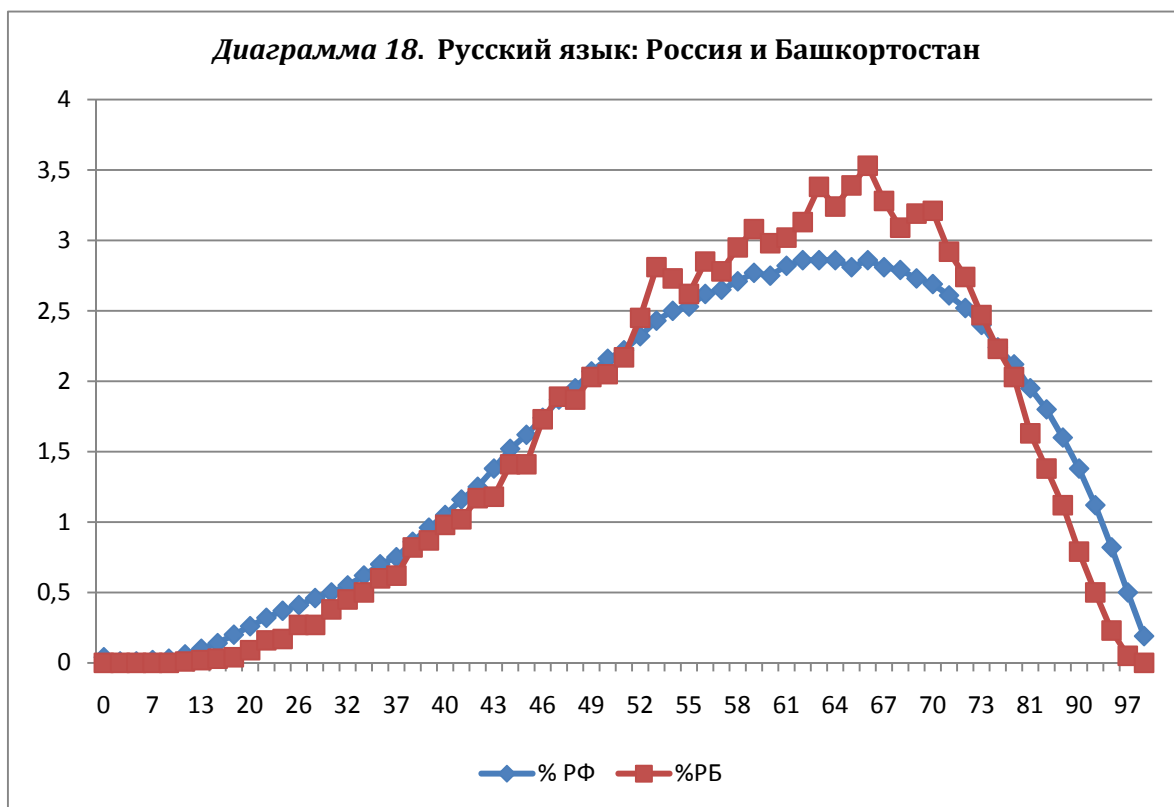

Но всё ли так гладко? Республика Башкортостан первая в Российской Федерации заговорила о том, что необходимо пересмотреть минимальные пороги для русских и нерусских общеобразовательных учреждений. Разумеется, предлагалось сделать пороги разными: для национальных школ – ниже, для русских – выше. И это правильно: людям с неродным русским языком, к тому же обучающимся не на русском языке, сдавать ЕГЭ по данной дисциплине гораздо сложнее, поэтому можно было установить два порога, как это было во время эксперимента с ЕГЭ по математике. Но в отличие от математики следует учитывать

не количество часов, отводимых на изучение русского языка на старшей ступени образования, а то, какой (русской или национальной) является школа. Однако результаты некоторых национальных общеобразовательных учреждений говорят скорее о том, что пересмотр должен быть в сторону увеличения минимального порога для национальных школ. При анализе национальных общеобразовательных учреждений мы увидели, что в подавляющем большинстве из них результаты выше средних республиканских (справедливости ради отметим, что мы просматривали школы, по названию которых можно судить об их принадлежности к национальным). Чтобы не быть голословными посмотрим, как обстоят дела, например, в БРГИ №1 им. Р. Гарипова.

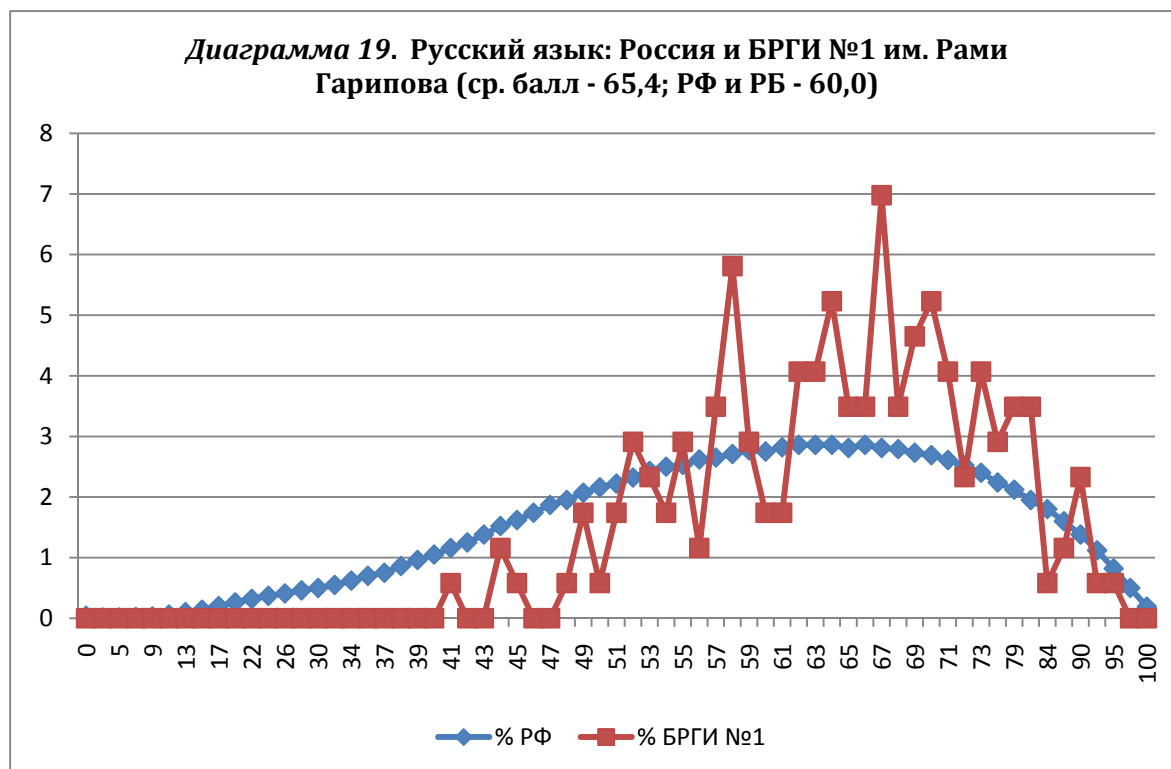

Ниже представлена таблица средних результатов по национальным общеобразовательным учреждениям (без учёта школ, в названиях которых нет такой оговорки).

№	ОУ	кол-во уч. ЕГЭ	ср. балл	± ср. по РБ	ср. по АТЕ	± ср. по АТЕ
1	Башкирская гимназия-интернат с. Красноусольский Гафурийского района	54	68,2	8,2	57,9	10,3
2	Башкирский лицей с. Раевский Альшеевского района	50	65,7	5,7	62,2	3,5
3	Башкирская республиканская гимназия-интернат №1 им. Р. Гарипова	172	65,4	5,4	62,6	2,8
4	Республиканский башкирский лицей-интернат (г. Уфа)	62	65,4	5,4	62,6	2,8
5	Башкирская гимназия №25 г. Салавата	26	65,3	5,3	60,6	4,7
6	Башкирский лицей-интернат №3 г. Стерлитамака	58	64,8	4,8	61,7	3,1
7	Уфимская городская башкирская гимназия	44	64,5	4,5	58,5	6

	№20 им. Мустафиной Советского района					
8	Башкирская гимназия с. Исянгулово Зианчуринского района	23	63,6	3,6	61,3	2,3
9	Татарская гимназия №65 Орджоникидзевского района г. Уфы	30	63,3	3,3	62,8	0,5
10	Башкирская гимназия г. Нефтекамска	60	63,3	3,3	60,9	2,4
11	Башкирский лицей №12 г. Учалы	56	63,2	3,2	60,2	3
12	Башкирский лицей №136 Октябрьского района г. Уфы	39	62,5	2,5	61,7	0,8
13	Башкирская гимназия с. Малояз Салаватского района	39	62,2	2,2	58,1	4,1
14	Башкирская гимназия №158 им. М. Карима Кировского района г. Уфы	44	62	2	64,8	-2,8
15	Башкирская гимназия №9 г. Мелеуза	52	61,3	1,3	61	0,3
16	Башкирская гимназия с. Учалы Учалинского района	32	61,3	1,3	56,3	5
17	Башкирская гимназия г. Белебея	52	60,7	0,7	62,5	-1,8
18	Башкирская гимназия г. Агидель	19	60,6	0,6	63,3	-2,7
19	БРГИ №2 им. А. Валиди г. Ишимбая	63	60	0	62,3	-2,3
20	БРГИ №3 г. Кумертау	55	59,8	-0,2	61,6	-1,8
21	Башкирская гимназия №122 Калининского района г. Уфы	11	59,3	-0,7	57,9	1,4
22	Башкирская гимназия с. Толбазы Аургазинского района	9	59,1	-0,9	60,1	-1
23	Башкирская гимназия с. Мраково Кугарчинского района	80	58,9	-1,1	57	1,9
24	Татарская гимназия №84 Октябрьского района г. Уфы	66	58,8	-1,2	61,7	-2,9
25	Татарская гимназия г. Белебея	10	58	-2	62,5	-4,5
26	Татарская гимназия №11 г. Октябрьского	21	57,7	-2,3	59,8	-2,1
27	Башкирская гимназия №3 г. Давлеканово	42	56,5	-3,5	62,3	-5,8
28	Башкирская гимназия №140 Калининского района г. Уфы	25	55,5	-4,5	57,9	-2,4
29	Башкирская гимназия №22 г. Белорецка	21	55,2	-4,8	61,1	-5,9
30	Башкирский лицей №48 Орджоникидзевского района г. Уфы	24	54,9	-5,1	62,8	-7,9
31	Башкирский лицей им. Р. Уметбаева г. Сибая	30	54,5	-5,5	59	-4,5
32	Башкирская гимназия №102 Дёмского района г. Уфы	29	54,4	-5,6	60,4	-6
33	Чувашская гимназия г. Белебея	12	53,3	-6,7	62,5	-9,2
ИТОГО:		1410	61,7	1,7	60	1,7

Нетрудно заметить, что в 18 из 33 национальных общеобразовательных учреждениях средние баллы выше средних баллов по республике и стране. При этом в 17 перечисленных общеобразовательных учреждениях средние баллы выше и средних баллов по муниципалитетам, на территории которых они находятся. Давайте сопоставим средние баллы пятёрки лидеров среди национальных школ со средними баллами, показанными выпускниками школ географически центрального

Советского района г. Уфы (исключив из этого муниципалитета УГБГ №20 и выпускников прошлых лет).

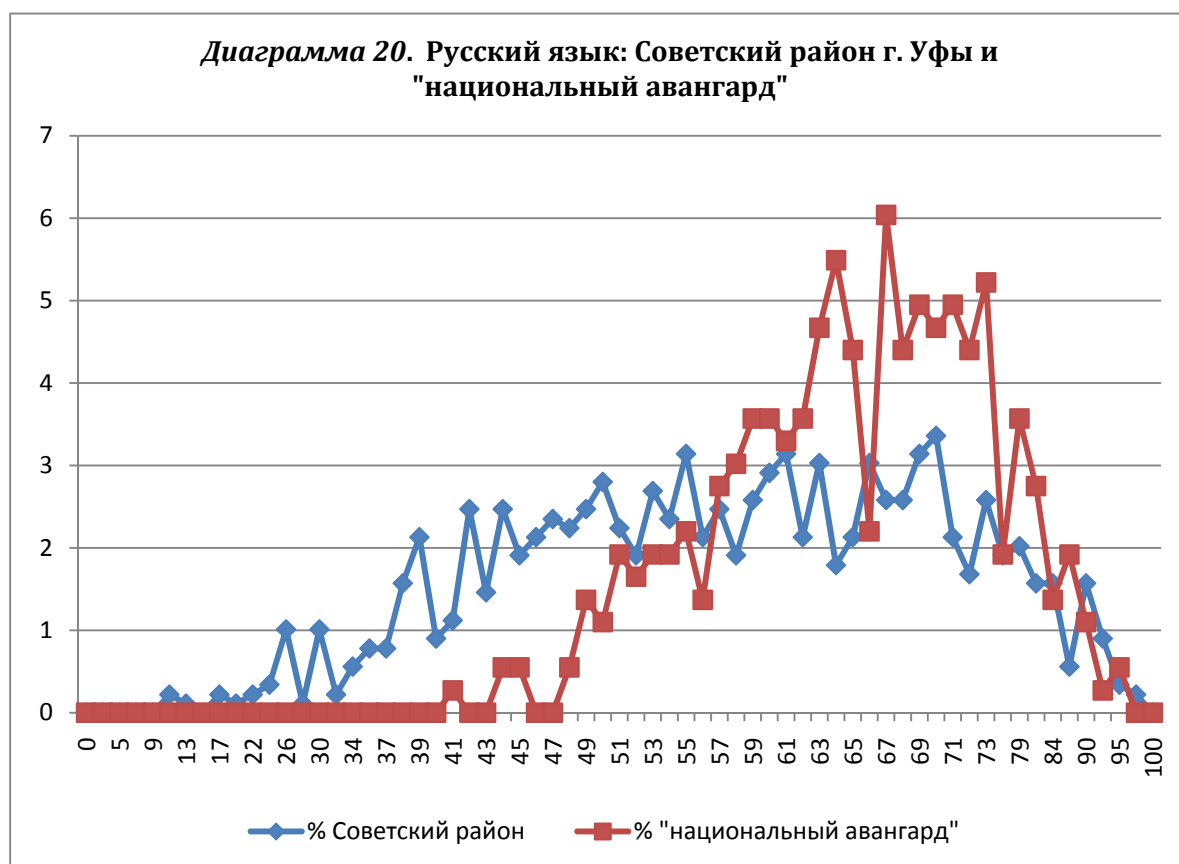

Средние баллы по муниципалитетам мы вновь указываем без учёта выпускников прошлых лет и выпускников учреждений начального и среднего профессионального образования. Кстати, в ЕГЭ по русскому языку в основной день основного этапа приняли участие 26963 выпускника общеобразовательных учреждений 2011 года и 485 выпускников прошлых лет и выпускников учреждений начального и среднего профессионального образования. Средний балл первых – 60,1, средний балл вторых – 54,1; количество высокобалльников первых – 1551 (5,8%), количество высокобалльников вторых – 16 (3,3%).

ТАБЛИЦА

средних баллов и процент работ, получивших высокие баллы (80 и более), по муниципальным образованиям Республики Башкортостан

№	Муниципалитет	Кол-во	Ср. балл	Кол-во 80 б. и >	% 80 б. и >
1	г. Уфа, Ленинский район	528	65,2	69	13,07
2	г. Уфа, Кировский район	935	64,7	106	11,34
3	Ермекеевский район	97	64,5	9	9,28
4	г. Агидель	150	63,4	11	7,33
5	Чишминский район	298	63,2	26	8,72
6	г. Уфа, Орджоникидзевский р-н	1154	62,7	93	8,06
7	Республиканские учреждения г. Уфы	440	62,6	24	5,45
8	Балтачевский район	169	62,5	9	5,33
9	г. Межгорье	143	62,4	10	6,99

10	Белебеевский район	592	62,2	45	7,60
11	Кушнаренковский район	127	62,2	7	5,51
12	Буздякский район	209	62,0	9	4,31
13	Дюртюлинский район	476	61,9	39	8,19
14	г. Кумертау	498	61,9	39	7,83
15	Альшеевский район	303	61,9	23	7,59
16	Караидельский район	238	61,8	17	7,14
17	г. Стерлитамак	1392	61,7	82	5,89
18	г. Уфа, Октябрьский район	1238	61,5	89	7,19
19	Чекмагушевский район	251	61,4	24	9,56
20	Илишевский район	259	61,4	17	6,56
21	Благовещенский район	207	61,3	17	8,21
22	Бирский район	399	61,1	22	5,51
23	Уфимский район	285	60,7	28	9,82
24	Ишимбайский район	602	60,7	37	6,15
25	г. Нефтекамск	998	60,7	48	4,81
26	Благоварский район	177	60,7	7	3,95
27	Зианчуринский район	287	60,7	10	3,48
28	г. Салават	853	60,5	44	5,16
29	Туймазинский район	683	60,4	36	5,27
30	Татышлинский район	208	60,4	9	4,33
31	г. Октябрьский	550	60,3	42	7,64
32	Мелеузовский район	628	60,3	40	6,37
33	г. Уфа, Демский район	332	60,2	20	6,02
34	Бураевский район	226	60,1	20	8,85
35	Давлекановский район	285	60,0	23	8,07
36	Федоровский район	142	59,8	10	7,04
37	Шаранский район	223	59,8	14	6,28
38	Янаульский район	381	59,6	7	1,84
39	Аургазинский район	267	59,5	10	3,75
40	Архангельский район	152	59,3	12	7,89
41	Аскинский район	213	59,3	8	3,76
42	Учалинский район	558	59,2	18	3,23
43	Дуванский район	220	59,1	7	3,18
44	Краснокамский район	121	58,9	2	1,65
45	г. Сибай	437	58,9	7	1,60
46	Бакалинский район	238	58,8	16	6,72
47	Абзелиловский район	473	58,7	5	1,06
48	Белорецкий район	707	58,4	21	2,97
49	г. Уфа, Советский район	936	58,3	64	6,84
50	Кармаскалинский район	366	58,1	26	7,10
51	Кигинский район	164	57,9	7	4,27
52	Хайбуллинский район	279	57,9	2	0,72
53	Салаватский район	159	57,7	5	3,14
54	г. Уфа, Калининский район	1193	57,6	71	5,95
55	Стерлитамакский район	187	57,3	9	4,81
56	Миякинский район	226	57,3	10	4,42
57	Гафурийский район	304	57,3	9	2,96
58	Калтасинский район	205	57,2	2	0,98
59	Бижбулякский район	260	56,8	4	1,54

60	Стерлибашевский район	148	56,5	7	4,73
61	Нуримановский район	178	56,2	6	3,37
62	Белокатайский район	199	56,0	5	2,51
63	Баймакский район	368	56,0	4	1,09
64	Зилаирский район	141	55,9	2	1,42
65	Кугарчинский район	284	55,8	11	3,87
66	Куюргазинский район	149	55,6	2	1,34
67	Иглинский район	264	55,5	6	2,27
68	Мишкинский район	229	55,2	7	3,06
69	Бурзянский район	221	54,3	2	0,90
70	Мечетлинский район	155	53,5	2	1,29
По республике (выпускники 2011 г.)		26963	60,1	1551	5,75
По Российской Федерации		760618	60,0	71173	9,36

Посмотрим, как сдали одни и те же выпускники экзамен по русскому языку в основной и резервный дни ЕГЭ. 465 выпускников текущего года пересдавало ЕГЭ по русскому языку, не преодолев минимальный порог с первого раза. В основной день названные выпускники набрали средний балл 28,7, а в резервный – 49,8. Более того, один из выпускников Нуримановского района в основной день заработал 28 баллов, а при пересдаче 79, Кушнаренковского района 28 и 72, Мечетлинского района 30 и 87!

ТАБЛИЦА

средних баллов, полученных в основной и резервный дни одними и теми же выпускниками по муниципальным образованиям Республики Башкортостан

№	Муниципалитет	Кол-во	Ср. балл		Д-Г=
			основной	резерв	
А	Б	В	Г	Д	Е
1	Кушнаренковский район	1	28,0	72,0	44,0
2	г. Нефтекамск	6	29,0	65,3	36,3
3	Кигинский район	3	26,7	58,3	31,6
4	Давлекановский район	4	30,5	61,3	30,8
5	Благовещенский район	6	28,0	58,2	30,2
6	г. Кумертау	4	29,5	59,0	29,5
7	Салаватский район	3	26,7	56,0	29,3
8	Хайбуллинский район	3	26,7	56,0	29,3
9	Аургазинский район	4	31,5	60,5	29,0
10	Федоровский район	2	30,0	58,5	28,5
11	Нуримановский район	10	27,0	54,7	27,7
12	Буздякский район	2	30,0	57,5	27,5
13	Абзелиловский район	6	25,8	53,2	27,4
14	Бураевский район	6	27,0	54,2	27,2
15	Белокатайский район	7	29,1	55,9	26,8
16	г. Уфа, Кировский район	4	29,0	55,8	26,8
17	Стерлитамакский район	4	26,8	52,8	26,0
18	Бакалинский район	13	28,6	54,5	25,9
19	Кугарчинский район	14	29,6	55,4	25,8
20	Татышлинский район	7	25,4	51,0	25,6
21	Аскинский район	5	28,4	53,4	25,0

22	г. Сибай	4	24,3	48,8	24,5
23	Альшеевский район	6	24,2	48,6	24,4
24	Караидельский район	3	26,7	51,0	24,3
25	Зианчуринский район	8	29,8	53,9	24,1
26	Мишкинский район	8	29,0	52,6	23,6
27	Балтачевский район	2	33,0	56,5	23,5
28	г. Уфа, Демский район	5	30,0	53,4	23,4
29	Мечетлинский район	9	28,4	51,5	23,1
30	Белебеевский район	9	28,6	51,4	22,8
31	Дюртюлинский район	5	23,8	46,6	22,8
32	Шаранский район	8	29,0	51,5	22,5
33	Бижбулякский район	14	29,7	51,7	22,0
34	Учалинский район	8	29,8	51,5	21,7
35	Чекмагушевский район	3	31,3	52,7	21,4
36	г. Уфа, Орджоникидзеvский р-н	16	29,4	50,8	21,4
37	г. Уфа, Октябрьский район	13	29,3	50,0	20,7
38	г. Уфа, Ленинский район	6	32,7	53,3	20,6
39	г. Уфа, Советский район	17	26,1	46,6	20,5
40	Иглинский район	13	29,7	50,1	20,4
41	Благоварский район	5	27,4	47,8	20,4
42	г. Октябрьский	8	29,0	49,1	20,1
43	Илишевский район	7	29,0	49,1	20,1
44	Гафурийский район	11	25,1	45,0	19,9
45	Бурзянский район	8	27,5	47,0	19,5
46	Кармаскалинский район	11	29,2	48,3	19,1
47	Архангельский район	4	33,5	51,5	18,0
48	Миякинский район	9	32,0	50,0	18,0
49	Чишминский район	3	28,0	46,0	18,0
50	Уфимский район	5	29,2	47,0	17,8
51	Калтасинский район	5	30,4	48,0	17,6
52	Куюргазинский район	4	31,5	49,0	17,5
53	Краснокамский район	2	25,0	42,5	17,5
54	Янаульский район	4	30,5	47,8	17,3
55	Ишимбайский район	10	29,8	46,6	16,8
56	Стерлибашевский район	10	30,4	46,9	16,5
57	Зилаирский район	4	30,0	46,0	16,0
58	Мелеузовский район	5	29,6	45,4	15,8
59	г. Стерлитамак	13	27,8	43,1	15,3
60	Дуванский район	2	30,0	45,0	15,0
61	Баймакский район	9	28,9	43,1	14,2
62	Туймазинский район	5	31,2	43,6	12,4
63	Бирский район	2	31,0	42,5	11,5
64	Белорецкий район	17	28,3	39,8	11,5
65	г. Уфа, Калининский район	25	29,0	38,4	9,4
66	г. Салават	6	31,0	34,7	3,7
67	г. Агидель	-	-	-	-
68	г. Межгорье	-	-	-	-
69	Ермекеевский район	-	-	-	-
70	Республиканские учреждения г. Уфы	-	-	-	-
По республике (выпускники 2011 г.)		465	28,7	49,8	21,1

И как удалось почти всем муниципалитетам за столь короткий срок подготовить большую часть выпускников, не справившихся с экзаменом по русскому языку с первого раза, к такой феноменальной пересдаче? Почти все выпускники текущего года (выпускников прошлых лет мы исключили) со второй попытки преодолели минимальный порог, но особенно удивляет то обстоятельство, что 7 выпускников при пересдаче набрали по 72 и более балла (при переводе в школьную оценку эти баллы равны пятёрке), а ещё 78 человек заработали от 57 до 70 баллов («четвёрки»). Мы не станем перечислять сейчас все муниципалитеты с двоечниками, превратившимися в отличников, однако будем знать, где можно получить качественные экспресс-курсы по подготовке к ЕГЭ по русскому языку. Отметим ещё, что после пересдачи процент успеваемости бывших двоечников составил 100%, а процент качества – 18,3%.

Теперь проследим динамику результатов ЕГЭ по русскому языку за последние два года и выявим муниципалитеты из категорий «Падение года» и «Взлёт года».

Средние баллы, полученные выпускниками 2010 и 2011 годов, по муниципальным образованиям Республики Башкортостан

№	Муниципалитет	2010	2011	разница
1	Ермекеевский район	54,6	64,5	9,9
2	Кигинский район	50,5	57,9	7,4
3	г. Уфа, Ленинский район	58,1	65,2	7,1
4	Буздякский район	55,0	62,0	7,0
5	г. Межгорье	55,7	62,4	6,7
6	Архангельский район	52,7	59,3	6,6
7	Миякинский район	50,8	57,3	6,5
8	Аскинский район	53,1	59,3	6,2
9	г. Уфа, Орджоникидзевский район	56,5	62,7	6,2
10	Балтачевский район	56,4	62,5	6,1
11	Благовещенский район	55,3	61,3	6,0
12	Шаранский район	53,8	59,8	6,0
13	Караидельский район	56,6	61,8	5,2
14	Чишминский район	58,4	63,2	4,8
15	Дюртюлинский район	57,2	61,9	4,7
16	Илишевский район	56,8	61,4	4,6
17	Калтасинский район	52,8	57,2	4,4
18	Кармаскалинский район	53,7	58,1	4,4
19	Уфимский район	56,4	60,7	4,3
20	Белокатайский район	51,8	56,0	4,2
21	Давлекановский район	55,9	60,0	4,1
22	Зианчуринский район	56,6	60,7	4,1
23	г. Уфа, Октябрьский район	57,5	61,5	4,0
24	г. Агидель	59,5	63,4	3,9
25	Бирский район	57,4	61,1	3,7
26	Ишимбайский район	57,0	60,7	3,7
27	г. Стерлитамак	58,1	61,7	3,6
28	Зилаирский район	52,3	55,9	3,6
29	Аургазинский район	56,0	59,5	3,5
30	г. Уфа, Демский район	56,7	60,2	3,5
31	Федоровский район	56,3	59,8	3,5

32	Иглинский район	52,1	55,5	3,4
33	Учалинский район	55,8	59,2	3,4
34	Кушнаренковский район	58,9	62,2	3,3
35	Дуванский район	55,9	59,1	3,2
36	Чекмагушевский район	58,2	61,4	3,2
37	Абзелиловский район	55,6	58,7	3,1
38	Мечетлинский район	50,5	53,5	3,0
39	Янаульский район	56,6	59,6	3,0
40	Альшеевский район	59,0	61,9	2,9
41	Белорецкий район	55,5	58,4	2,9
42	г. Октябрьский	57,4	60,3	2,9
43	г. Салават	57,6	60,5	2,9
44	г. Нефтекамск	57,9	60,7	2,8
45	г. Сибай	56,3	58,9	2,6
46	г. Уфа, Советский район	55,7	58,3	2,6
47	Баймакский район	53,5	56,0	2,5
48	Салаватский район	55,2	57,7	2,5
49	Туймазинский район	58,0	60,4	2,4
50	Мелеузовский район	58,1	60,3	2,2
51	г. Кумертау	59,8	61,9	2,1
52	Краснокамский район	56,9	58,9	2,0
53	Бижбулякский район	54,9	56,8	1,9
54	г. Уфа, Кировский район	62,8	64,7	1,9
55	Татышлинский район	58,5	60,4	1,9
56	Хайбуллинский район	56,1	57,9	1,8
57	Буреавский район	58,4	60,1	1,7
58	г. Уфа, Калининский район	55,9	57,6	1,7
59	Стерлитамакский район	55,6	57,3	1,7
60	Белебеевский район	60,7	62,2	1,5
61	Благоварский район	59,3	60,7	1,4
62	Бурзянский район	53,2	54,3	1,1
63	Нуримановский район	55,5	56,2	0,7
64	Республиканские учреждения г. Уфы	62,1	62,6	0,5
65	Бакалинский район	58,5	58,8	0,3
66	Гафурийский район	57,0	57,3	0,3
67	Мишкинский район	56,0	55,2	-0,8
68	Стерлибашевский район	57,3	56,5	-0,8
69	Кююргазинский район	56,7	55,6	-1,1
70	Кугарчинский район	63,8	55,8	-8
По республике (выпускники школ)		56,9	60,1	3,2

И вновь в лидерах Ермекеевский и Кигинский районы, и снова прошлогодний «лидер» - Кугарчинский район – «упал» на 8 средних баллов. Заметим, что тенденция к некоторому увеличению баллов для этого года нормальна потому, что в этом году изменилось максимальное количество первичных баллов, поэтому и перевод в тестовые баллы несколько иной.

КАРТА СРАВНЕНИЯ РЕЗУЛЬТАТОВ ЕГЭ ЗА 2 ГОДА

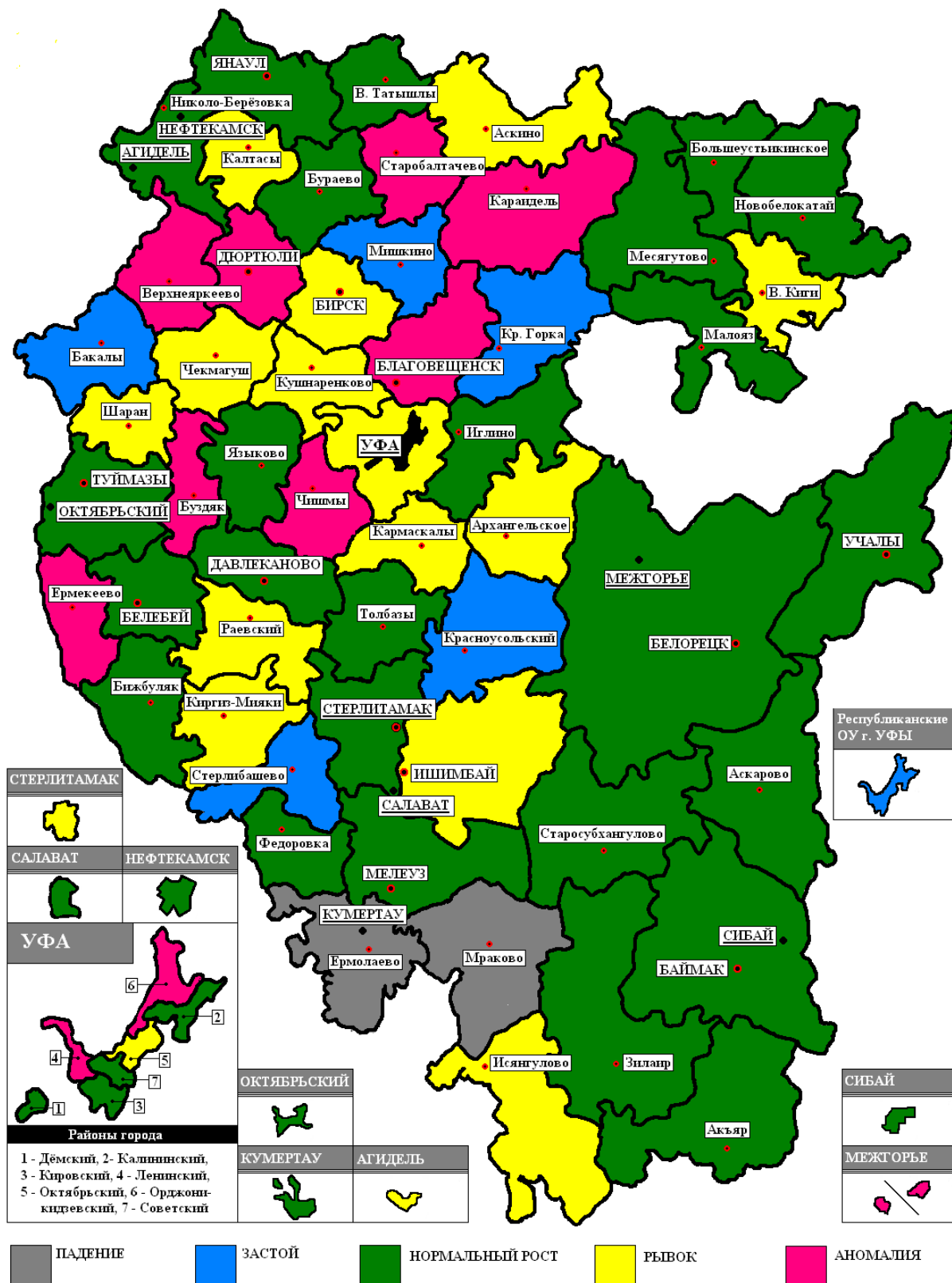

2.2. Обществознание

Самым популярным предметом ЕГЭ, сдающимся по выбору самих выпускников, является обществознание. По данной общеобразовательной дисциплине средние баллы, показанные республиканскими выпускниками и выпускниками школ иных российских регионов почти совпадают: по РФ средний балл равен 57,8, а по Башкортостану – 57,9.

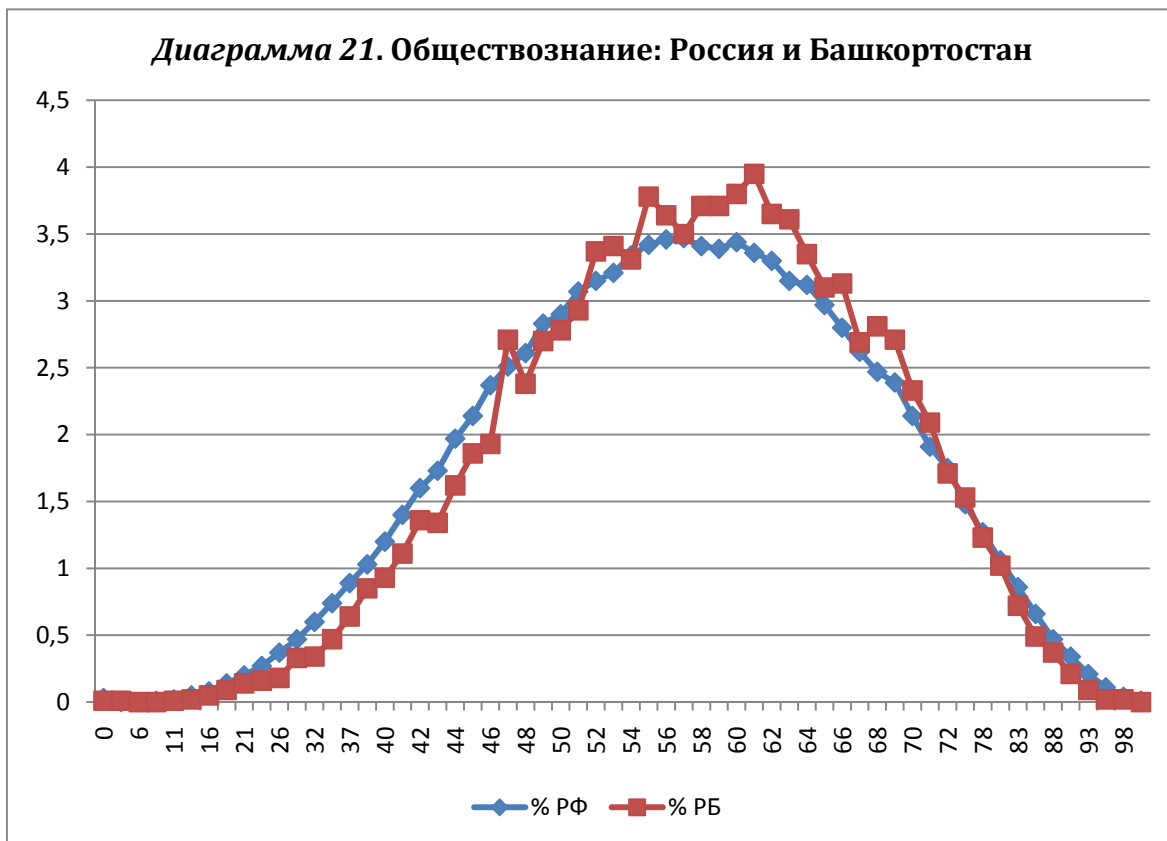

В основные сроки ЕГЭ-2011 (основной и резервный дни) в ЕГЭ по обществознанию приняли участие 12895 человек, а средний балл, показанный экзаменуемыми равен 57,9 (по России – 57,8). И вновь в ЕГЭ по обществознанию участвовали как выпускники общеобразовательных учреждений текущего года, так и выпускники прошлых лет и выпускники учреждений среднего и начального профессионального образования: число первых равно 12717, вторых – 178; средний балл первых – 57,9, средний балл вторых – 55,2. Как всегда при анализе результатов ЕГЭ по отдельным муниципалитетам мы учитываем только результаты, показанные выпускниками текущего года.

ТАБЛИЦА средних баллов и процент работ, получивших высокие баллы (80 и более), по муниципальным образованиям Республики Башкортостан

№	Муниципалитет	Кол-во	Ср. балл	Кол-во 80 б. и >	% 80 б. и >
1	Чишминский район	129	63,9	7	5,43
2	Илишевский район	102	63,2	5	4,90
3	Буздякский район	104	62,8	6	5,77

4	г. Агидель	68	62,8	0	0,00
5	Чекмагушевский район	79	62,4	8	10,13
6	Караидельский район	100	62,2	2	2,00
7	Кушнаренковский район	51	61,7	3	5,88
8	Гафурийский район	88	61,5	5	5,68
9	г. Уфа, Ленинский район	277	60,9	19	6,86
10	Дюртюлинский район	196	60,9	7	3,57
11	Благовещенский район	83	60,7	3	3,61
12	Татышлинский район	90	60,7	3	3,33
13	Нуримановский район	53	60,3	0	0,00
14	г. Уфа, Кировский район	497	59,9	32	6,44
15	Давлекановский район	150	59,9	8	5,33
16	Белебеевский район	299	59,8	6	2,01
17	Бижбулякский район	110	59,7	2	1,82
18	г. Уфа, Демский район	186	59,5	7	3,76
19	Бураевский район	78	59,4	4	5,13
20	г. Сибай	212	59,4	9	4,25
21	Краснокамский район	50	59,3	0	0,00
22	Туймазинский район	290	59,3	8	2,76
23	Балтачевский район	75	59,2	2	2,67
24	Бакалинский район	102	59,1	2	1,96
25	Зианчуринский район	158	58,7	2	1,27
26	г. Стерлитамак	838	58,5	27	3,22
27	Мелеузовский район	319	58,4	10	3,13
28	Альшеевский район	129	58,3	4	3,10
29	г. Октябрьский	218	58,3	6	2,75
30	Кармаскалинский район	152	58,3	7	4,61
31	Республиканские учреждения г. Уфы	196	58,3	7	3,57
32	Ермекеевский район	39	58,1	0	0,00
33	Кигинский район	69	58,0	5	7,25
34	Кугарчинский район	103	58,0	3	2,91
35	Аургазинский район	95	57,9	5	5,26
36	Благоварский район	56	57,8	0	0,00
37	Салаватский район	76	57,8	0	0,00
38	Аскинский район	84	57,7	1	1,19
39	г. Кумертау	276	57,7	5	1,81
40	Белорецкий район	325	57,5	16	4,92
41	Абзелиловский район	213	57,3	1	0,47
42	г. Салават	428	57,2	5	1,17
43	г. Уфа, Калининский район	554	57,2	21	3,79
44	г. Уфа, Орджоникидзевский р-н	534	57,2	14	2,62
45	Янаульский район	138	57,1	1	0,72
46	Стерлибашевский район	59	56,9	1	1,69
47	Стерлитамакский район	90	56,9	3	3,33
48	Учалинский район	241	56,9	9	3,73
49	Бирский район	202	56,8	3	1,49
50	г. Уфа, Октябрьский район	638	56,7	14	2,19
51	Шаранский район	104	56,6	1	0,96
52	г. Межгорье	88	56,5	3	3,41
53	г. Нефтекамск	454	56,5	11	2,42

54	г. Уфа, Советский район	512	56,4	16	3,13
55	Белокатайский район	72	56,3	4	5,56
56	Федоровский район	50	56,2	0	0,00
57	Ишимбайский район	319	56,1	10	3,13
58	Калтасинский район	107	55,9	1	0,93
59	Баймакский район	182	55,8	2	1,10
60	Архангельский район	78	55,5	0	0,00
61	Дуванский район	102	55,5	1	0,98
62	Куюргазинский район	55	55,4	0	0,00
63	Миякинский район	107	55,3	0	0,00
64	Уфимский район	140	55,2	5	3,57
65	Бурзянский район	126	54,6	1	0,79
66	Мечетлинский район	77	54,6	2	2,60
67	Иглинский район	104	54,1	1	0,96
68	Хайбуллинский район	164	54,0	0	0,00
69	Мишкинский район	90	52,3	0	0,00
70	Зилаирский район	87	50,2	0	0,00
По республике (выпускники 2011 г.)		12717	57,9	376	2,96
По Российской Федерации		280254	57,8	10535	3,76

Республиканские учреждения г. Уфы на этот раз расположились лишь на 31 месте, однако отдельные образовательные учреждения показали значительно более высокие баллы: выпускники БРГИ №1 им. Р. Гарипова, например, имеют средний балл 64,2.

Теперь сопоставим результаты десятки «республиканского авангарда», в который на этот раз вошли Чишминский, Илишевский, Буздякский, Чекмагушевский, Караидельский, Кушнаренковский, Гафурийский и Дюртюлинский районы, г. Агидель и Ленинский район г. Уфы, со средними баллами по России.

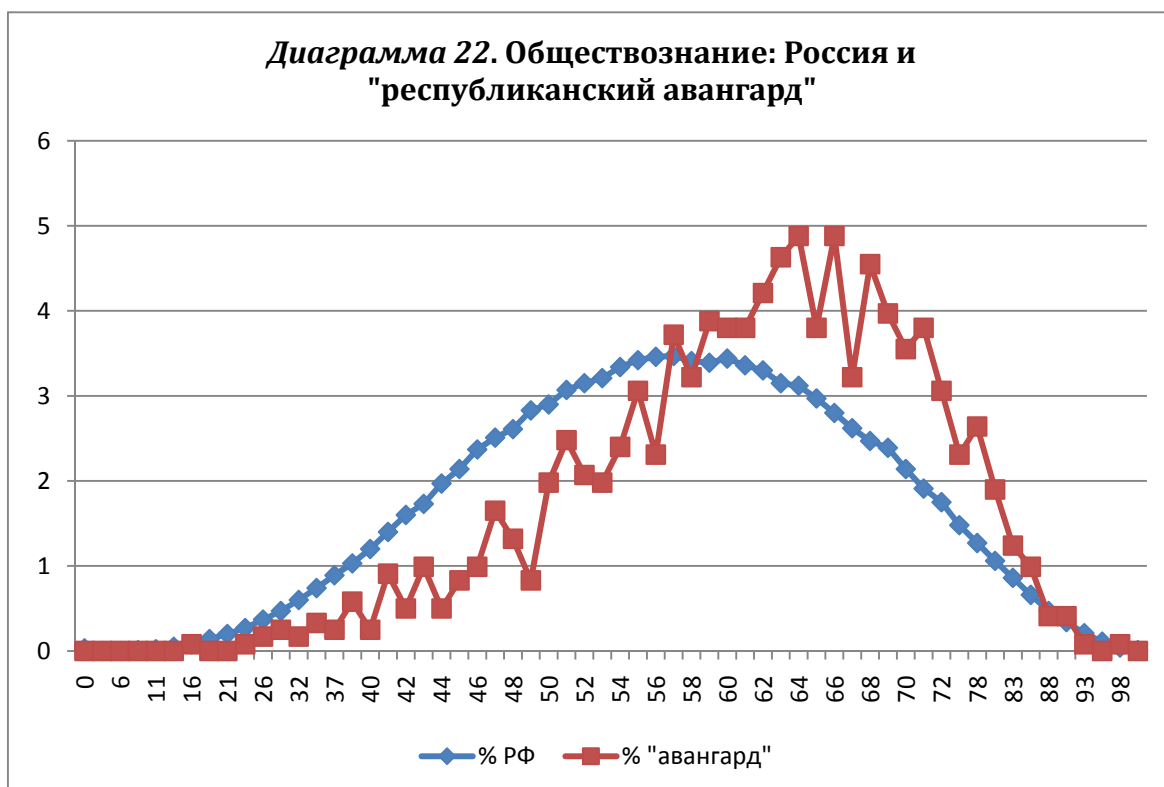

Теперь проследим динамику результатов ЕГЭ по обществознанию за последние два года и выявим муниципалитеты из категорий «Падение года» и «Взлёт года».

Средние баллы, полученные выпускниками 2010 и 2011 годов, по муниципальным образованиям Республики Башкортостан

№	Муниципалитет	2010	2011	разница
1	г. Агидель	56,5	62,8	6,3
2	Гафурийский район	57,5	61,5	4,0
3	Благовещенский район	57,5	60,7	3,2
4	Краснокамский район	56,4	59,3	2,9
5	Учалинский район	54,0	56,9	2,9
6	Мечетлинский район	52,0	54,6	2,6
7	г. Сибай	56,9	59,4	2,5
8	г. Уфа, Орджоникидзеvский р-н	54,8	57,2	2,4
9	г. Уфа, Ленинский район	58,7	60,9	2,2
10	Нуримановский район	58,1	60,3	2,2
11	г. Стерлитамак	56,4	58,5	2,1
12	Чишминский район	61,9	63,9	2,0
13	Буздякский район	60,9	62,8	1,9
14	Давлекановский район	58,1	59,9	1,8
15	г. Уфа, Советский район	54,6	56,4	1,8
16	Стерлибашевский район	55,2	56,9	1,7
17	Чекмагушевский район	60,8	62,4	1,6
18	Салаватский район	56,2	57,8	1,6
19	Кармаскалинский район	56,9	58,3	1,4
20	Миякинский район	54,1	55,3	1,2
21	Белорецкий район	56,7	57,5	0,8
22	Ишимбайский район	55,3	56,1	0,8
23	Аургазинский район	57,2	57,9	0,7
24	Дюртюлинский район	60,3	60,9	0,6
25	Баймакский район	55,2	55,8	0,6
26	г. Уфа, Калининский район	56,8	57,2	0,4
27	Ермекеевский район	57,9	58,1	0,2
28	г. Кумертау	57,6	57,7	0,1
29	Караидельский район	62,2	62,2	0,0
30	г. Уфа, Демский район	59,5	59,5	0,0
31	Зианчуринский район	58,7	58,7	0,0
32	г. Салават	57,2	57,2	0,0
33	Иглинский район	54,1	54,1	0,0
34	Бижбулякский район	59,8	59,7	-0,1
35	Мелеuzовский район	58,5	58,4	-0,1
36	г. Нефтекамск	56,8	56,5	-0,3
37	г. Уфа, Кировский район	60,3	59,9	-0,4
38	Кигинский район	58,4	58,0	-0,4
39	г. Уфа, Октябрьский район	57,2	56,7	-0,5
40	Белокатайский район	56,8	56,3	-0,5
41	Туймазинский район	59,9	59,3	-0,6
42	Архангельский район	56,1	55,5	-0,6
43	Илишевский район	64,0	63,2	-0,8
44	Аскинский район	58,6	57,7	-0,9
45	Янаульский район	58,0	57,1	-0,9
46	Стерлитамакский район	57,8	56,9	-0,9
47	Бураевский район	60,4	59,4	-1,0

48	Бирский район	57,8	56,8	-1,0
49	Уфимский район	56,2	55,2	-1,0
50	г. Октябрьский	59,4	58,3	-1,1
51	Кушнаренковский район	62,9	61,7	-1,2
52	Республиканские учреждения г. Уфы	59,8	58,3	-1,5
53	Белебеевский район	61,6	59,8	-1,8
54	Татышлинский район	62,6	60,7	-1,9
55	Хайбуллинский район	56,1	54,0	-2,1
56	Калтасинский район	58,1	55,9	-2,2
57	Балтачевский район	61,5	59,2	-2,3
58	г. Межгорье	59,0	56,5	-2,5
59	Куюргазинский район	58,0	55,4	-2,6
60	Бурзянский район	57,2	54,6	-2,6
61	Зилаирский район	52,9	50,2	-2,7
62	Шаранский район	59,7	56,6	-3,1
63	Дуванский район	58,9	55,5	-3,4
64	Абзелиловский район	61,1	57,3	-3,8
65	Бакалинский район	63,7	59,1	-4,6
66	Альшеевский район	63,0	58,3	-4,7
67	Федоровский район	61,2	56,2	-5,0
68	Благоварский район	62,9	57,8	-5,1
69	Мишкинский район	58,2	52,3	-5,9
70	Кугарчинский район	65,2	58,0	-7,2
По республике (выпускники школ)		57,9	57,9	0,0

Нетрудно заметить, что в целом по республике никаких изменений с прошлого года не произошло, однако если рассматривать отдельные муниципалитеты, то видно, что некоторые довольно высоко поднялись, когда другие значительно опустились. При этом пять муниципальных образований получили абсолютно совпадающие с прошлым годом средние баллы: Зианчуринский, Иглинский и Караидельский районы, г. Салават и Дёмский район г. Уфы. Чудеса «взлёта» проявили агидельцы и гафурийцы, удивили стремительным падением «передовики-2010» кугарчинцы. Не всё гладко и во многих других муниципалитетах.

2.3. Литература

С приходом ЕГЭ литература перестала быть обязательным предметом для сдачи выпускниками общеобразовательных учреждений Российской Федерации, однако она необходима тем, кто собирается посвятить свою жизнь филологии, искусству.

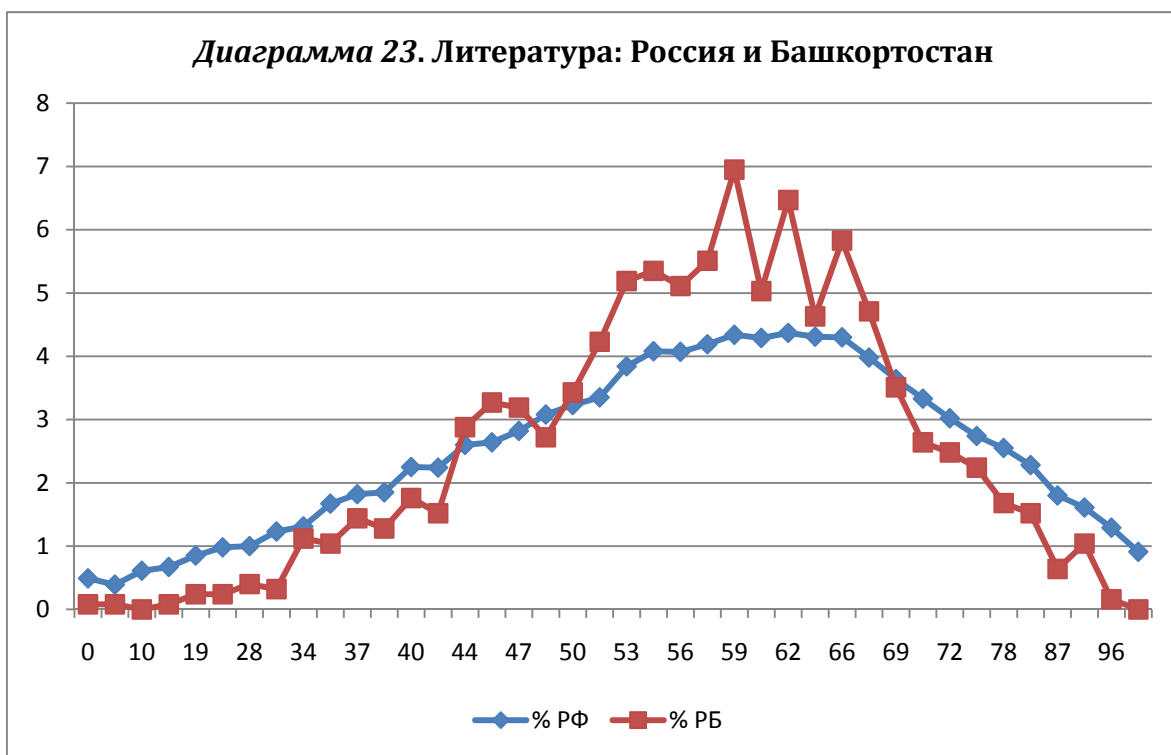

Сравнение результатов ЕГЭ-2011 по литературе в стране и республике говорит о том, что баллы, полученные выпускниками республиканских школ и выпускниками школ иных регионов России, вполне сопоставимы: выпускники школ республики набрали меньше низких и пропорционально меньше высоких баллов. Однако не лишним будет посмотреть, как обстоят дела с лидерами и аутсайдерами.

В основные сроки ЕГЭ-2011 (основной и резервный дни) в ЕГЭ по литературе приняли участие 1252 человека, а средний балл, показанный экзаменуемыми равен 57,7 (по России – 57,2). В ЕГЭ по литературе также участвовали как выпускники общеобразовательных учреждений текущего года, так и выпускники прошлых лет и выпускники учреждений среднего и начального профессионального образования: число первых равно 1211, вторых – 41; средний балл первых – 57,9, средний балл вторых – 51,7. Как всегда при анализе результатов ЕГЭ по отдельным муниципалитетам мы учитываем только результаты, показанные выпускниками текущего года.

ТАБЛИЦА средних баллов и процент работ, получивших высокие баллы (80 и более), по муниципальным образованиям Республики Башкортостан

№	Муниципалитет	Кол-во	Ср. балл	Кол-во 80 б. и >	% 80 б. и >
1	Иглинский район	13	68,8	3	23,1
2	Чекмагушевский район	6	68,3	0	0,0
3	Караидельский район	8	67,9	1	12,5
4	Благовещенский район	4	67,0	0	0,0

5	Кармаскалинский район	12	65,7	1	8,3
6	Давлекановский район	6	65,6	1	16,7
7	Мишкинский район	6	65,3	0	0,0
8	Дюртюлинский район	7	63,7	0	0,0
9	г. Агидель	7	63,4	0	0,0
10	Уфимский район	9	63,3	0	0,0
11	г. Уфа, Ленинский район	42	61,1	1	2,4
12	г. Уфа, Калининский район	46	60,6	5	10,7
13	г. Уфа, Демский район	17	60,3	1	5,9
14	г. Октябрьский	22	60,2	1	4,5
15	г. Салават	54	60,0	1	1,9
16	Федоровский район	4	60,0	0	0,0
17	Бирский район	12	59,9	0	0,0
18	Бижбулякский район	6	59,8	1	16,7
19	Кушнаренковский район	4	59,5	0	0,0
20	Буздякский район	10	59,4	1	10,0
21	г. Кумертау	30	59,3	0	0,0
22	Альшеевский район	4	59,0	0	0,0
23	Белокатайский район	3	59,0	0	0,0
24	г. Межгорье	9	58,8	0	0,0
25	г. Уфа, Октябрьский район	67	58,8	4	6,0
26	Мелеузовский район	34	58,8	1	2,9
27	Мечетлинский район	4	58,8	0	0,0
28	Белебеевский район	27	58,7	1	3,7
29	Республиканские учреждения г. Уфы	56	58,6	1	1,8
30	Бакалинский район	11	58,5	0	0,0
31	г. Уфа, Орджоникидзеvский район	57	58,5	4	7,0
32	Зианчуринский район	6	58,5	0	0,0
33	Архангельский район	7	58,1	0	0,0
34	Благоварский район	4	58,0	0	0,0
35	Хайбуллинский район	20	57,9	0	0,0
36	г. Уфа, Кировский район	61	57,6	3	4,9
37	Салаватский район	5	57,6	0	0,0
38	Гафурийский район	14	57,4	0	0,0
39	Илишевский район	8	57,3	0	0,0
40	Балтачевский район	6	57,2	0	0,0
41	Чишминский район	11	57,2	0	0,0
42	Аургазинский район	4	56,8	0	0,0
43	г. Стерлитамак	81	56,7	4	4,9
44	Белорецкий район	23	56,6	1	4,3
45	Бураевский район	6	56,6	0	0,0
46	Абзелиловский район	22	56,4	0	0,0
47	Зилаирский район	6	56,2	0	0,0
48	Татышлинский район	12	55,9	0	0,0
49	Учалинский район	36	55,7	0	0,0
50	Ишимбайский район	29	55,6	0	0,0
51	Кигинский район	7	55,1	0	0,0
52	Бурзянский район	12	55,0	0	0,0
53	г. Уфа, Советский район	50	55,0	3	6,0
54	Нуримановский район	4	54,8	0	0,0

55	г. Нефтекамск	52	54,7	1	1,9
56	Шаранский район	9	54,4	1	11,1
57	Стерлибашевский район	6	54,2	0	0,0
58	Баймакский район	17	54,1	0	0,0
59	Янаульский район	7	54,0	0	0,0
60	г. Сибай	12	53,1	0	0,0
61	Стерлитамакский район	3	53,0	0	0,0
62	Туймазинский район	25	52,7	0	0,0
63	Калтасинский район	9	52,6	0	0,0
64	Аскинский район	7	52,0	0	0,0
65	Дуванский район	8	51,8	0	0,0
66	Краснокамский район	3	51,3	0	0,0
67	Куюргазинский район	5	51,0	0	0,0
68	Миякинский район	10	50,5	0	0,0
69	Кугарчинский район	5	49,2	0	0,0
70	Ермекеевский район	1	42,0	0	0,0
По республике (выпускники 2011 г.)		1252	57,7	42	3,4
По Российской Федерации		39137	57,2	3085	7,9

ЕГЭ по литературе сдавало небольшое количество выпускников, однако сравним общероссийский результаты с результатами 10 «лидеров» и 10 «аутсайдеров». В десятку «лидеров» вошли: Иглинский, Чекмагушевский, Караидельский, Благовещенский, Кармаскалинский, Давлекановский, Мишкинский, Дюртюлинский и Уфимский районы, а также г. Агидель. В десятку «аутсайдеров» попали: Аскинский, Дуванский, Ермекеевский, Калтасинский, Краснокамский, Кугарчинский, Куюргазинский, Миякинский, Стерлитамакский и Туймазинский районы.

Увы, как и в случае с информатикой, время вспомнить поговорку «не было бы счастья, да несчастье помогло»: вновь Иглинский район показал самые высокие результаты, а все выпускники сдавали ЕГЭ в резервный день из-за аварии в п. Урман.



III. Общий рейтинг по муниципалитетам

Высокие средние баллы по одному общеобразовательному предмету могут быть случайностью (например, 1/ небольшой муниципалитет, хороший репетитор, который готовит практически всех выпускников, желающих сдать ЕГЭ по его предмету, или 2/ «мелкий» предмет, выпускается несколько «звездочек», решивших по нему аттестоваться). Высокие средние баллы по 2-3 предметам могут быть объяснены стечением обстоятельств (например, совпали по ним обстоятельства, перечисленные в первом случае). Высокие средние баллы по всем предметам могут быть объяснены исключительно закономерностью (в муниципалитете действительно хорошо преподаются все дисциплины, наисильнейшие учителя и методисты или... ответственные за ЕГЭ «умеют помогать» экзаменуемым). Думается, что в такой большой республике, как Башкортостан, разным муниципалитетам подходит что-то своё из перечисленного, а что именно – знают на местах.

Сумма средних баллов по основным дисциплинам (кроме географии, иностранных языков и литературы)

№	Муниципалитет	Кол-во	Ср. балл	Кол-во 80 б. и >	% 80 б. и >
1	Чекмагушевский район	792	549,1	122	15,40
2	Илишевский район	849	540,8	130	15,31
3	Чишминский район	963	538,3	118	12,25
4	Балтачевский район	596	535,9	63	10,57
5	Караидельский район	814	534,6	98	12,04
6	Кушнаренковский район	430	531,9	55	12,79
7	Буздякский район	726	529,3	89	12,26
8	Ермекеевский район	318	528,9	25	7,86
9	Республиканские учреждения г. Уфы	1707	528,6	295	17,28
10	г. Агидель	533	528,4	52	9,76
11	Бураевский район	759	518,7	113	14,89
12	Бакалинский район	817	517,6	96	11,75
13	Дюртюлинский район	1549	517,6	240	15,49
14	Альшеевский район	1035	516,4	105	10,14
15	Гафурийский район	1001	515,7	89	8,89
16	Кигинский район	550	512,2	66	12,00
17	г. Уфа, Кировский район	3265	510,4	529	16,20
18	Татышлинский район	693	508,4	52	7,50
19	Аскинский район	741	503,3	50	6,75
20	Благоварский район	540	502,2	48	8,89
21	Зианчуринский район	1040	501,3	71	6,83
22	Кармаскалинский район	1176	500,4	134	11,39
23	Белебеевский район	1986	497,8	167	8,41
24	Янаульский район	1249	497,7	90	7,21
25	Давлекановский район	968	497,4	76	7,85
26	г. Уфа, Ленинский район	1751	496,6	220	12,56
27	г. Уфа, Демский район	1046	494,6	77	7,36
28	Абзелиловский район	1706	491,8	53	3,11
29	Федоровский район	482	491,6	29	6,02
30	г. Уфа, Орджоникидзеvский р-н	3958	488,6	494	12,48
31	Иглинский район	796	488,0	28	3,52

32	г. Октябрьский	1694	487,6	152	8,97
33	Благовещенский район	638	486,6	46	7,21
34	Аургазинский район	851	486,5	59	6,93
35	Шаранский район	723	485,5	32	4,43
36	Нуримановский район	589	484,1	28	4,75
37	Кугарчинский район	948	483,5	81	8,54
38	Архангельский район	505	483,3	41	8,12
39	г. Кумертау	1755	482,8	182	10,37
40	Мелеузовский район	2164	482,1	195	9,01
41	Бижбулякский район	881	477,9	39	4,43
42	г. Сибай	1505	476,4	64	4,25
43	г. Стерлитамак	4844	474,7	364	7,51
44	г. Уфа, Октябрьский район	4161	474,1	392	9,42
45	Белорецкий район	2396	470,1	126	5,26
46	Салаватский район	567	469,6	26	4,59
47	Белокатайский район	655	469,0	19	2,90
48	Учалинский район	1940	468,6	86	4,43
49	Стерлибашевский район	510	467,7	51	10,00
50	Уфимский район	931	466,3	102	10,96
51	Туймазинский район	2204	465,3	113	5,13
52	Миякинский район	792	463,6	37	4,67
53	Краснокамский район	377	463,0	5	1,33
54	г. Салават	3013	462,3	157	5,21
55	г. Межгорье	527	459,9	34	6,45
56	Ишимбайский район	2108	458,4	140	6,64
57	г. Уфа, Советский район	3113	456,2	246	7,90
58	г. Нефтекамск	3332	455,1	233	6,99
59	Баймакский район	1360	454,6	39	2,87
60	г. Уфа, Калининский район	3767	454,3	287	7,62
61	Бирский район	1342	452,6	58	4,32
62	Бурзянский район	897	452,5	21	2,34
63	Калтасинский район	671	451,7	15	2,24
64	Хайбуллинский район	1091	451,3	15	1,37
65	Мишкинский район	742	448,8	31	4,18
66	Стерлитамакский район	621	448,4	24	3,86
67	Дуванский район	749	446,0	15	2,00
68	Мечетлинский район	527	438,0	13	2,47
69	Куюргазинский район	497	437,9	16	3,22
70	Зилаирский район	531	412,0	5	0,94
По республике (выпускники 2011 г.)		91364	483,1	7463	8,17
По Российской Федерации		2355577	440,0	134996	5,73

На приведённой ниже карте муниципалитеты отмечены разными цветами в зависимости от успешности выпускников, сдающих ЕГЭ. Как уже говорилось ранее, «успех» тех, кто отмечен красным и жёлтым цветами зависит от разных обстоятельств, однако не следует забывать и о тех, кто отмечен серым цветом: погоня за объективностью не должна «затенять» стремление улучшить положение дел в тех муниципальных образованиях, в которых есть над чем потрудиться и методистам, и учителям, и тем, кто занимается повышением их квалификации.

КАРТА «УСПЕШНОСТИ» МУНИЦИПАЛИТЕТОВ

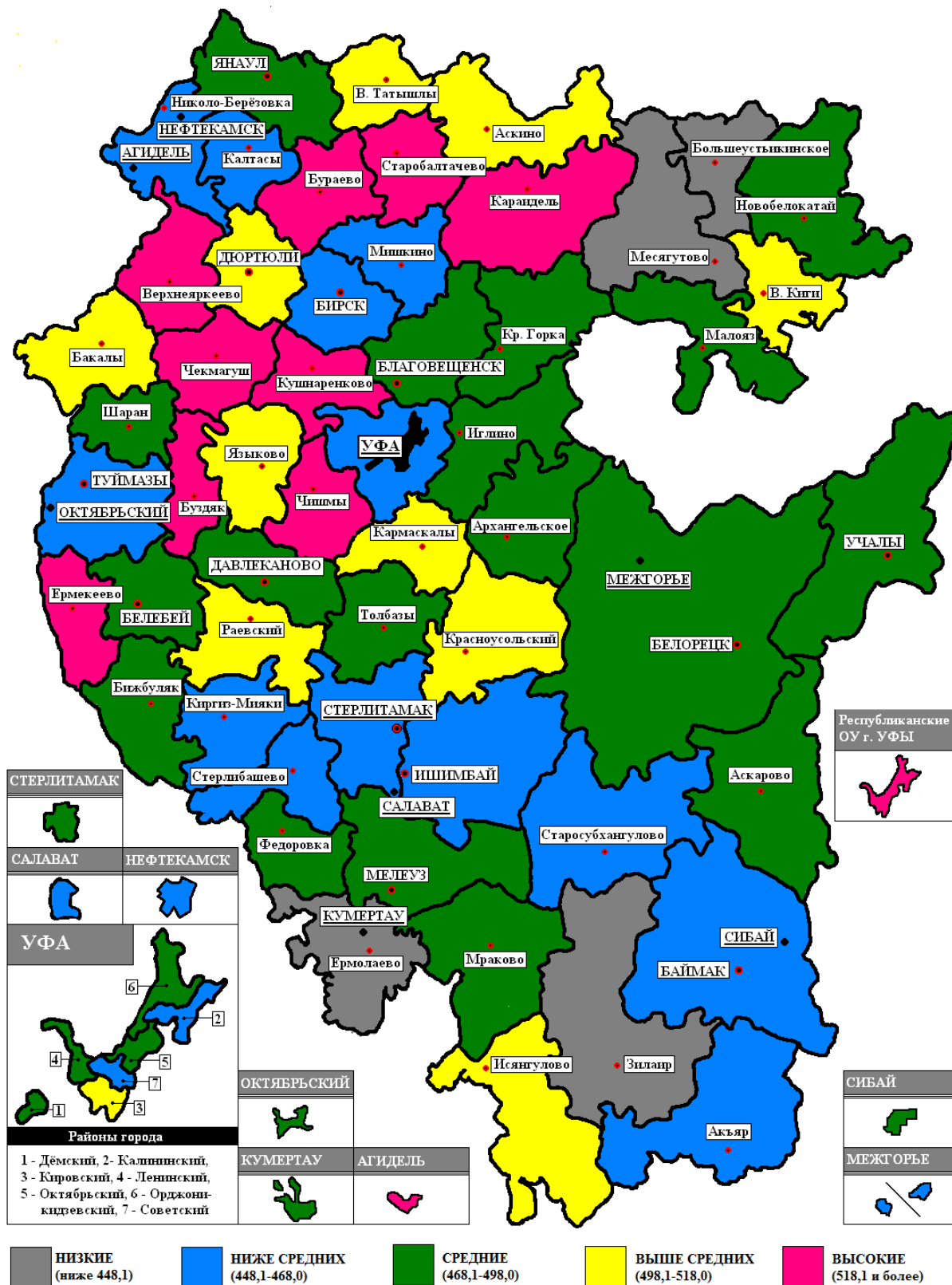

Хорошим показателем «успешности» является и процент выпускников, набравших высокие баллы (от 80 до 100). На представленной ниже карте в разные цвета окрашены

муниципалитеты, процент высокобалльников в которых просчитан относительно среднего процента высокобалльников по республике.

Проценты высокобалльников по муниципалитетам

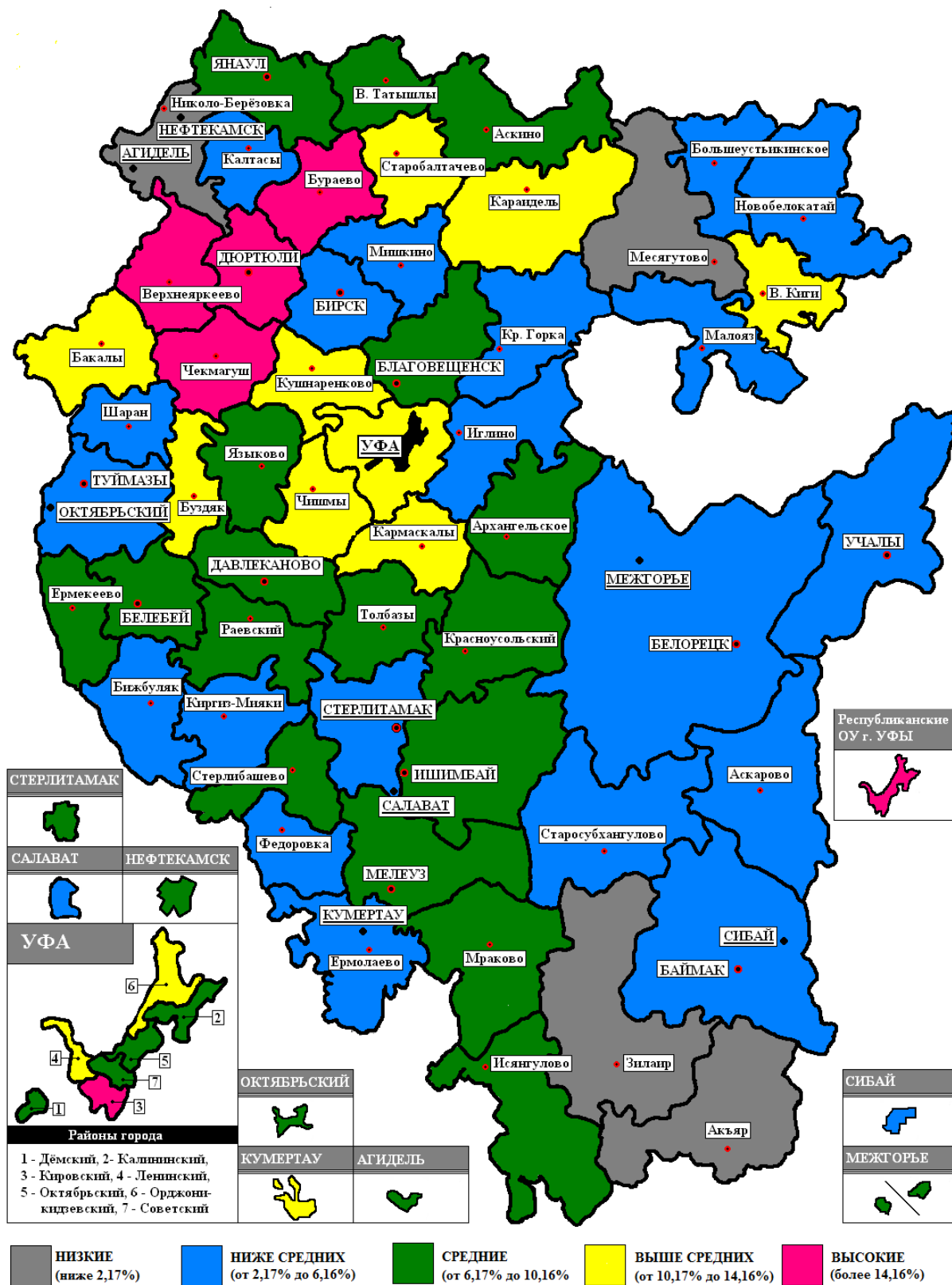

ОБЩАЯ ТАБЛИЦА
Сумма средних баллов по основным дисциплинам (кроме географии, иностранных языков и литературы) и места в рейтинге

№	Муниципалитет	2010	2011	Место 2010	Место 2011
1	Чекмагушевский район	507,4	549,1	9	1
2	Илишевский район	515,4	540,8	5	2
3	Чишминский район	505,7	538,3	10	3
4	Балтачевский район	502,4	535,9	12	4
5	Караидельский район	492,8	534,6	16	5
6	Кушнаренковский район	528,6	531,9	2	6
7	Буздякский район	498,3	529,3	13	7
8	Ермекеевский район	490,2	528,9	18	8
9	Республиканские учреждения г. Уфы	517,2	528,6	4	9
10	г. Агидель	509,2	528,4	7	10
11	Бураевский район	515,0	518,7	6	11
12	Бакалинский район	496,3	517,6	14	12
13	Дюртюлинский район	482,3	517,6	20	13
14	Альшеевский район	508,0	516,4	8	14
15	Гафурийский район	492,4	515,7	17	15
16	Кигинский район	455,0	512,2	43	16
17	г. Уфа, Кировский район	494,0	510,4	15	17
18	Татышлинский район	502,7	508,4	11	18
19	Аскинский район	454,9	503,3	44	19
20	Благоварский район	524,5	502,2	3	20
21	Зианчуринский район	473,2	501,3	30	21
22	Кармаскалинский район	458,3	500,4	41	22
23	Белебеевский район	482,4	497,8	19	23
24	Янаульский район	479,0	497,7	23	24
25	Давлекановский район	448,1	497,4	51	25
26	г. Уфа, Ленинский район	457,8	496,6	42	26
27	г. Уфа, Демский район	475,2	494,6	25	27
28	Абзелиловский район	472,2	491,8	30	28
29	Федоровский район	470,4	491,6	33	29
30	г. Уфа, Орджоникидзеvский район	460,2	488,6	39	30
31	Иглинский район	438,7	488,0	62	31
32	г. Октябрьский	473,5	487,6	29	32
33	Благовещенский район	449,0	486,6	50	33
34	Аургазинский район	477,0	486,5	25	34
35	Шаранский район	475,5	485,5	27	35
36	Нуримановский район	460,7	484,1	38	36
37	Кугарчинский район	557,2	483,5	1	37
38	Архангельский район	476,8	483,3	26	38
39	г. Кумертау	481,6	482,8	21	39
40	Мелеузовский район	478,8	482,1	24	40
41	Бижбулякский район	471,8	477,9	32	41
42	г. Сибай	464,3	476,4	37	42
43	г. Стерлитамак	439,6	474,7	59	43
44	г. Уфа, Октябрьский район	454,4	474,1	45	44
45	Белорецкий район	432,4	470,1	66	45

46	Салаватский район	437,6	469,6	64	46
47	Белокатайский район	440,9	469,0	58	47
48	Учалинский район	453,0	468,6	48	48
49	Стерлибашевский район	479,9	467,7	22	49
50	Уфимский район	464,5	466,3	36	50
51	Туймазинский район	458,8	465,3	40	51
52	Миякинский район	408,3	463,6	69	52
53	Краснокамский район	435,8	463,0	65	53
54	г. Салават	453,3	462,3	47	54
55	г. Межгорье	431,1	459,9	67	55
56	Ишимбайский район	442,1	458,4	57	56
57	г. Уфа, Советский район	445,5	456,2	53	57
58	г. Нефтекамск	444,8	455,1	55	58
59	Баймакский район	443,7	454,6	56	59
60	г. Уфа, Калининский район	439,4	454,3	61	60
61	Бирский район	449,8	452,6	49	61
62	Бурзянский район	447,8	452,5	52	62
63	Калтасинский район	439,6	451,7	60	63
64	Хайбуллинский район	453,8	451,3	46	64
65	Мишкинский район	468,7	448,8	35	65
66	Стерлитамакский район	444,9	448,4	54	66
67	Дуванский район	438,3	446,0	63	67
68	Мечетлинский район	396,2	438,0	70	68
69	Куюргазинский район	468,9	437,9	34	69
70	Зилаирский район	424,6	412,0	68	70
По республике		465,9	483,1		

Если говорить об общих «взлётах» и «падениях», то их можно проследить по 2 позициям: изменения в сумме средних баллов и изменение места в рейтинге АТЕ.

Изменения суммы средних баллов

№ в рейтинге	Муниципалитет	2010	2011	±
1	Кигинский район	455,0	512,2	+57,2
2	Миякинский район	408,3	463,6	+55,3
3	Иглинский район	438,7	488,0	+49,3
4	Давлекановский район	448,1	497,4	+49,3
5	Аскинский район	454,9	503,3	+48,4
6	Кармаскалинский район	458,3	500,4	+42,1
7	Караидельский район	492,8	534,6	+41,8
8	Мечетлинский район	396,2	438,0	+41,8
9	Чекмагушевский район	507,4	549,1	+41,7
10	г. Уфа, Ленинский район	457,8	496,6	+38,8
11	Ермекеевский район	490,2	528,9	+38,7
12	Белорецкий район	432,4	470,1	+37,7
13	Благовещенский район	449,0	486,6	+37,6
14	Дюртюлинский район	482,3	517,6	+35,3
15	г. Стерлитамак	439,6	474,7	+35,1
16	Балтачевский район	502,4	535,9	+33,5

17	Чишминский район	505,7	538,3	+32,6
18	Салаватский район	437,6	469,6	+32,0
19	Буздякский район	498,3	529,3	+31,0
20	г. Межгорье	431,1	459,9	+28,8
21	г. Уфа, Орджоникидзеvский район	460,2	488,6	+28,4
22	Белокатайский район	440,9	469,0	+28,1
23	Зианчуринский район	473,2	501,3	+28,1
24	Краснокамский район	435,8	463,0	+27,2
25	Илишевский район	515,4	540,8	+25,4
26	Нуримановский район	460,7	484,1	+23,4
27	Гафурийский район	492,4	515,7	+23,3
28	Бакалинский район	496,3	517,6	+21,3
29	Федоровский район	470,4	491,6	+21,2
30	г. Уфа, Октябрьский район	454,4	474,1	+19,7
31	Абзелиловский район	472,2	491,8	+19,6
32	г. Уфа, Демский район	475,2	494,6	+19,4
33	г. Агидель	509,2	528,4	+19,2
34	Янаульский район	479,0	497,7	+18,7
35	г. Уфа, Кировский район	494,0	510,4	+16,4
36	Ишимбайский район	442,1	458,4	+16,3
37	Учалинский район	453,0	468,6	+15,6
38	Белебееvский район	482,4	497,8	+15,4
39	г. Уфа, Калининский район	439,4	454,3	+14,9
40	г. Октябрьский	473,5	487,6	+14,1
41	Калтасинский район	439,6	451,7	+12,1
42	г. Сибай	464,3	476,4	+12,1
43	Республиканские учреждения г. Уфы	517,2	528,6	+11,4
44	Баймакский район	443,7	454,6	+10,9
45	г. Уфа, Советский район	445,5	456,2	+10,7
46	г. Нефтекамск	444,8	455,1	+10,3
47	Шаранский район	475,5	485,5	+10,0
48	Аургазинский район	477,0	486,5	+9,5
49	г. Салават	453,3	462,3	+9,0
50	Альшееvский район	508,0	516,4	+8,4
51	Дуванский район	438,3	446,0	+7,7
52	Туймазинский район	458,8	465,3	+6,5
53	Архангельский район	476,8	483,3	+6,5
54	Бижбулякский район	471,8	477,9	+6,1
55	Татышлинский район	502,7	508,4	+5,7
56	Бурзянский район	447,8	452,5	+4,7
57	Буреавский район	515,0	518,7	+3,7
58	Стерлитамакский район	444,9	448,4	+3,5
59	Мелеузовский район	478,8	482,1	+3,3
60	Кушнаренковский район	528,6	531,9	+3,3
61	Бирский район	449,8	452,6	+2,8

62	Уфимский район	464,5	466,3	+1,8
63	г. Кумертау	481,6	482,8	+1,2
64	Хайбуллинский район	453,8	451,3	-2,5
65	Стерлибашевский район	479,9	467,7	-12,2
66	Зилаирский район	424,6	412,0	-12,6
67	Мишкинский район	468,7	448,8	-19,9
68	Благоварский район	524,5	502,2	-22,3
69	Куюргазинский район	468,9	437,9	-31,0
70	Кугарчинский район	557,2	483,5	-73,7
По республике		465,9	483,1	+17,2

«Взлёт» одних муниципалитетов почти не повлиял на итоговый рейтинг: например, значительное увеличение суммы средних баллов в Мечетлинском районе лишь немного приподняло данный район в общем рейтинге (с 70 места на 68). Однако некоторым АТЕ подобный «взлёт» позволил «дорости» из «средняков» до двадцатки «лидеров»: Кигинский р-н, например, поднялся с 43 на 16 место. То же самое можно сказать и о «падениях»: Кугарчинский р-н с уверенной первой позиции в 2010 г. спустился на 37 место! Все перемещения представлены в таблице.

Изменения позиций рейтинга (2010 и 2011 годы)

№ п/п	Муниципалитет	2010	2011	±
1	Иглинский район	62	31	+31
2	Кигинский район	43	16	+27
3	Давлекановский район	51	25	+26
4	Аскинский район	44	19	+25
5	Белорецкий район	66	45	+21
6	Кармаскалинский район	41	22	+19
7	Салаватский район	64	46	+18
8	Благовещенский район	50	33	+17
9	Миякинский район	69	52	+17
10	г. Уфа, Ленинский район	42	26	+16
11	г. Стерлитамак	59	43	+16
12	Краснокамский район	65	53	+12
13	г. Межгорье	67	55	+12
14	Караидельский район	16	5	+11
15	Белокатайский район	58	47	+11
16	Ермекеевский район	18	8	+10
17	Зианчуринский район	30	21	+9
18	г. Уфа, Орджоникидзевский р-н	39	30	+9
19	Чекмагушевский район	9	1	+8
20	Балтачевский район	12	4	+8
21	Чишминский район	10	3	+7
22	Дюртюлинский район	20	13	+7
23	Буздякский район	13	7	+6
24	Федоровский район	33	29	+4
25	Илишевский район	5	2	+3

26	Бакалинский район	14	12	+2
27	Гафурийский район	17	15	+2
28	Абзелиловский район	30	28	+2
29	Нуримановский район	38	36	+2
30	Мечетлинский район	70	68	+2
31	г. Уфа, Октябрьский район	45	44	+1
32	Ишимбайский район	57	56	+1
33	г. Уфа, Калининский район	61	60	+1
34	Учалинский район	48	48	0
35	Янаульский район	23	24	-1
36	г. Уфа, Кировский район	15	17	-2
37	г. Уфа, Демский район	25	27	-2
38	Зилаирский район	68	70	-2
39	г. Агидель	7	10	-3
40	г. Октябрьский	29	32	-3
41	г. Нефтекамск	55	58	-3
42	Баймакский район	56	59	-3
43	Калтасинский район	60	63	-3
44	Кушнаренковский район	2	6	-4
45	Белебеевский район	19	23	-4
46	г. Уфа, Советский район	53	57	-4
47	Дуванский район	63	67	-4
48	Республиканские учреждения г. Уфы	4	9	-5
49	Бураевский район	6	11	-5
50	г. Сибай	37	42	-5
51	Альшеевский район	8	14	-6
52	Татышлинский район	11	18	-7
53	г. Салават	47	54	-7
54	Шаранский район	27	35	-8
55	Аургазинский район	25	34	-9
56	Бижбулякский район	32	41	-9
57	Бурзянский район	52	62	-10
58	Туймазинский район	40	51	-11
59	Архангельский район	26	38	-12
60	Бирский район	49	61	-12
61	Стерлитамакский район	54	66	-12
62	Уфимский район	36	50	-14
63	Мелеузовский район	24	40	-16
64	Благоварский район	3	20	-17
65	г. Кумертау	21	39	-18
66	Хайбуллинский район	46	64	-18
67	Стерлибашевский район	22	49	-27
68	Мишкинский район	35	65	-30
69	Куюргазинский район	34	69	-35
70	Кугарчинский район	1	37	-36

КАРТА ПЕРЕМЕЩЕНИЯ МУНИЦИПАЛИТЕТОВ В РЕЙТИНГЕ

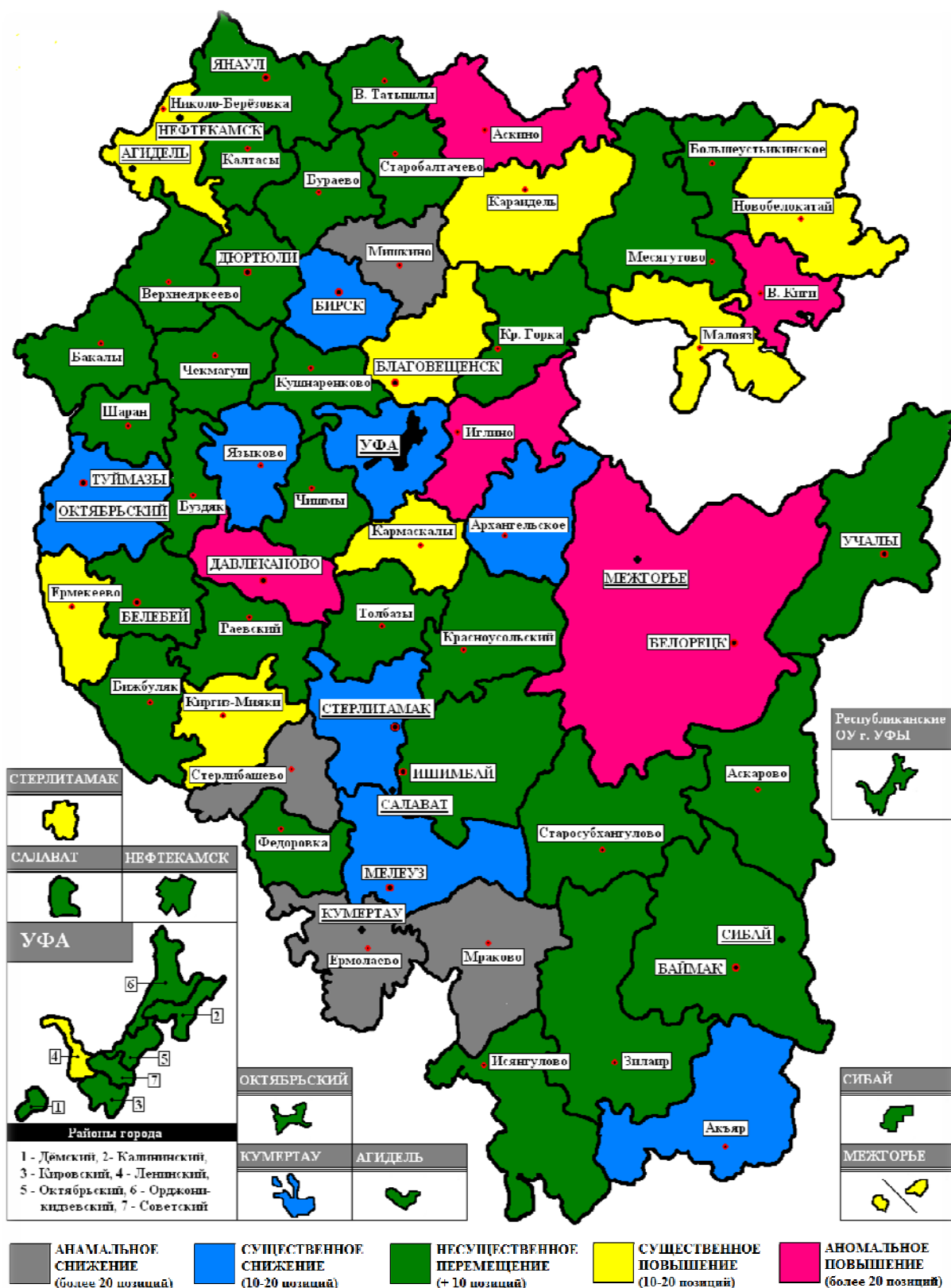

С приходом ЕГЭ по его результатам стали оценивать деятельность муниципалитетов. Полагаем, что по результатам ЕГЭ либо следует иначе оценивать деятель-

ность муниципалитетов, либо не следует оценивать её вовсе. К сожалению, при сложившихся обстоятельствах работники системы образования «находятся между молотом и наковальней»: с одной стороны, местные администрации требуют не портить статистику, с другой – Министерство образования следит за тем, чтобы не было никаких нарушений и приписок. Если нельзя совсем не учитывать результаты ЕГЭ при оценке деятельности глав администраций АТЕ, то можно воспользоваться иной формулой оценивания их деятельности. Например, просчитать коэффициент успешности выпускников АТЕ по следующей формуле: $k = S_{\max} / 100 * S_{\text{mun}}$, где k – коэффициент, S_{\max} – возможный максимум суммы баллов, S_{mun} – сумма ср. баллов, заработанная выпускниками самого муниципалитета. Максимум суммы баллов зависит от числа предметов (в нашем случае их 8), за каждый предмет можно поставить до 4 баллов (ср. балл выше или равен наименьшему из 2-х – региональному или федеральному даёт 1 балл, более высокий средний балл по 2-м показателям – 2 балла, по такому же принципу можно заработать до 2-х баллов и за проценты высокобалльных работ). При таком подсчёте некая доля ответственности с плеч учителей русского языка и математики будет переложена и на других учителей. Воспользовавшись формулой, мы просчитали «коэффициент успешности муниципалитетов»:

№	Муниципалитет	Русский язык	Математика	Физика	Химия	Информатика	Биология	История России	Общественное знание	Сумма	Рейтинг из 100
1	Чекмагушевский район	4	4	4	4	4	4	4	4	32	100,0
2	г. Уфа, Кировский район	4	4	4	2	4	4	4	4	30	93,8
3	Чишминский район	3	4	4	4	3	4	4	4	30	93,8
4	Илишевский район	3	4	4	4	2	4	4	4	29	90,6
5	г. Уфа, Ленинский район	4	4	4	2	3	3	4	4	28	87,5
6	г. Уфа, Демский район	3	3	3	4	3	4	4	4	28	87,5
7	Кушнаренковский район	2	4	4	4	4	2	4	4	28	87,5
8	Республ. учреждения г. Уфы	2	4	4	4	3	4	4	3	28	87,5
9	Бураевский район	2	4	4	4	2	4	4	4	28	87,5
10	г. Агидель	3	4	4	4	2	4	4	2	27	84,4
11	Альшеевский район	3	3	4	4	4	2	4	3	27	84,4
12	Буздякский район	2	4	4	4	1	4	4	4	27	84,4
13	Балтачевский район	2	3	4	4	4	4	4	2	27	84,4
14	Кармаскалинский район	0	4	4	4	4	2	4	4	26	81,3
15	Гафурийский район	0	3	4	4	4	4	3	4	26	81,3
16	Мелеузовский район	3	4	2	4	1	4	4	3	25	78,1
17	Белебеевский район	3	3	2	3	4	4	4	2	25	78,1
18	Уфимский район	4	4	4	4	0	4	3	1	24	75,0
19	Дюртюлинский район	3	4	4	4	1	1	4	3	24	75,0
20	Караидельский район	3	3	4	4	1	3	4	2	24	75,0
21	г. Октябрьский	3	3	3	4	3	4	2	2	24	75,0
22	Ермекеевский район	3	3	3	4	1	4	4	2	24	75,0
23	Давлекановский район	2	2	2	4	2	4	4	4	24	75,0
24	Бакалинский район	1	4	4	4	3	2	4	2	24	75,0
25	г.Уфа,Орджоникидзевский р-н	3	4	4	4	4	3	1	0	23	71,9
26	Кугарчинский район	0	4	4	4	3	2	4	2	23	71,9

№	Муниципалитет	Русский язык	Математика	Физика	Химия	Информатика	Биология	История России	Обществознание	Сумма	Рейтинг из 100
27	г. Кумертау	3	4	3	4	3	3	2	0	22	68,8
28	Зианчуринский район	2	3	3	4	0	4	4	2	22	68,8
29	Кигинский район	0	4	4	4	0	2	4	4	22	68,8
30	Татышлинский район	2	3	3	2	1	4	4	2	21	65,6
31	г. Стерлитамак	3	2	3	2	2	4	1	3	20	62,5
32	Благовещенский район	3	2	3	2	2	3	2	3	20	62,5
33	Благоварский район	2	3	4	4	0	4	2	1	20	62,5
34	Архангельский район	1	2	4	3	3	3	4	0	20	62,5
35	Янаульский район	0	4	3	4	1	4	4	0	20	62,5
36	г. Уфа, Октябрьский район	3	3	4	4	4	1	0	0	19	59,4
37	Аскинский район	0	2	3	4	1	4	4	0	18	56,3
38	г. Сибай	0	2	3	2	2	2	3	4	18	56,3
39	Федоровский район	1	3	3	3	1	3	3	0	17	53,1
40	Стерлибашевский район	0	2	4	4	0	3	4	0	17	53,1
41	Бижбулякский район	0	2	2	4	0	4	3	2	17	53,1
42	Ишимбайский район	3	2	2	2	2	3	1	1	16	50,0
43	г. Межгорье	3	2	2	2	1	1	4	1	16	50,0
44	Туймазинский район	2	2	2	2	2	3	1	2	16	50,0
45	Аургазинский район	0	2	4	3	1	1	2	3	16	50,0
46	г. Уфа, Советский район	1	2	3	3	1	2	2	1	15	46,9
47	г. Уфа, Калининский район	1	2	2	2	4	0	2	2	15	46,9
48	Абзелиловский район	0	3	3	2	1	2	4	0	15	46,9
49	Нуримановский район	0	1	3	4	1	1	2	2	14	43,8
50	г. Нефтекамск	2	3	2	1	4	1	0	0	13	40,6
51	г. Салават	2	2	2	2	3	1	1	0	13	40,6
52	Шаранский район	1	2	3	2	0	1	4	0	13	40,6
53	Миякинский район	0	3	2	3	1	3	1	0	13	40,6
54	Иглинский район	0	1	2	0	4	3	3	0	13	40,6
55	Салаватский район	0	3	3	1	1	1	2	1	12	37,5
56	Мишкинский район	0	2	3	2	1	3	1	0	12	37,5
57	Белорецкий район	0	2	2	2	1	2	1	2	12	37,5
58	Белокатайский район	0	1	3	0	2	0	4	2	12	37,5
59	Учалинский район	0	2	2	1	1	1	3	1	11	34,4
60	Бирский район	2	2	2	0	1	2	1	0	10	31,3
61	Куюргазинский район	0	2	2	2	1	2	1	0	10	31,3
62	Краснокамский район	0	1	2	0	1	2	2	2	10	31,3
63	Мечетлинский район	0	1	2	2	1	0	3	0	9	28,1
64	Калтасинский район	0	2	2	1	1	1	1	0	8	25,0
65	Баймакский район	0	2	2	1	0	0	3	0	8	25,0
66	Стерлитамакский район	0	1	2	2	0	0	2	0	7	21,9
67	Хайбуллинский район	0	1	2	1	0	2	1	0	7	21,9
68	Бурзянский район	0	1	2	0	0	0	2	0	5	15,6
69	Дуванский район	0	1	1	0	1	0	2	0	5	15,6
70	Зилаирский район	0	1	0	1	0	0	1	0	3	9,4

КАРТА КОЭФФИЦИЕНТА УСПЕШНОСТИ МУНИЦИПАЛИТЕТОВ

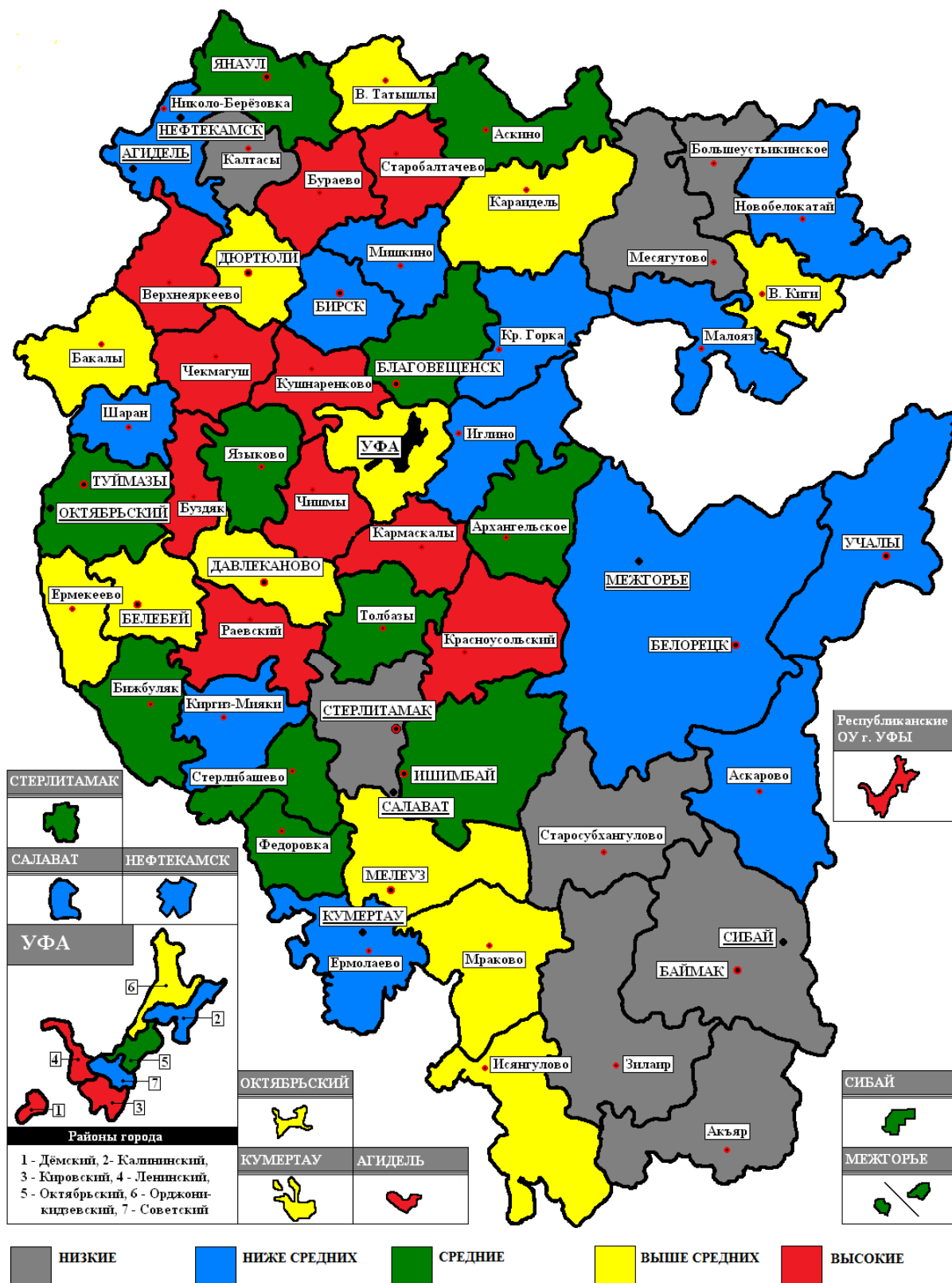

Заключение

Из названия данного аналитического сборника следует, что нами ещё не полностью проанализированы результаты единого государственного экзамена, проводившегося в Республике Башкортостан в 2011 году. Что же будет добавлено при очередном анализе? Будет ли он издан в виде отдельной книги? Если да, то когда? Эти и многие другие вопросы возникают после сказанных выше слов. Ответим на них по порядку.

В полном анализе результатов единого государственного экзамена мы планируем представить выполнение различных типов заданий как выпускниками всей республики, так и выпускниками отдельных муниципальных образований. Кроме того, как и в предыдущие годы будет представлен рейтинг общеобразовательных учреждений разных муниципалитетов, ставший очень популярным среди родителей, планирующих отдавать детей в школу, но так и не определившихся, в какую именно (разумеется, что большая часть детей посещает школы по микрорайону, но есть и такие папы, мамы, бабушки и дедушки, которые хотят, чтобы ребёнок посещал не просто школу, а одну из лучших школ). Кроме этого, мы планируем, как и в прошлом году, опубликовать некоторые «рекорды ЕГЭ-2011», в которых будут представлены максимальные цифры средних баллов, количества участников, процента многобалльных работ и т.д. Несмотря на то, что в краткой аналитике с некой иронией говорится о «достижениях» ряда муниципалитетов, мы полагаем, что реальные достижения тоже были.

Будет ли аналитика издана в виде отдельной книги? Рассматривается и такой вариант, равно как и вариант, что книга будет не одна, а несколько: по блокам – филологические дисциплины, физико-математические дисциплины, естественно-географические дисциплины, общественные дисциплины. Другой вопрос: каким тиражом всё это будет издано? Минимальным. Почему? Потому что в век информационных технологий особой нужды в большом тираже нет: всё будет опубликовано на сайте Регионального центра обработки информации Республики Башкортостан по адресу: <http://rcoirb.narod.ru>.

В заключение хотелось бы сказать о том, что ЕГЭ нам кажется очень разумной задумкой российского образования. А воплощение? Над ним ещё следует потрудиться... В противном случае нам придётся делать шаг назад, а регресс никогда не красил ни одно общество.

Блинов Андрей Иосифович

**КРАТКИЙ СОПОСТАВИТЕЛЬНЫЙ АНАЛИЗ РЕЗУЛЬТАТОВ ОСНОВНОГО
ЭТАПА ЕГЭ-2011 В РЕСПУБЛИКЕ БАШКОРТОСТАН**

Издаётся в авторской редакции

Подписано в печать 01.08.2011.

Гарнитура Calibri и Cambria

Тираж 100.

Отпечатано в ИРО РБ